



# Expectativas Electorales para 2021 en San Luis Potosí

## Evaluación Partido Acción Nacional

Se aplicaron encuestas a 627 habitantes mayores de edad en el Estado de San Luis Potosí del 10 al 12 de Junio de 2019.

Esta encuesta tiene un nivel de confianza del 95 % y un  $\pm 5\%$  de error.

### Contenido

- Principales Resultados.
- Datos Generales de los Encuestados.
- Conocimientos sobre PAN
- Expectativas Elecciones 2021.
- Evaluación al Partido Acción Nacional.

## ● Principales Resultados.

- 98.91 por ciento de los potosinos encuestados tienen conocimiento respecto a las elecciones del año 2021.
- 97.59 por ciento de los entrevistados tienen conocimiento o han escuchado hablar acerca del PAN , respecto al 2.41 por ciento que no.
- 40.62 por ciento de los potosinos entrevistados se consideran Panistas.
- 65.17 por ciento de los encuestados están de acuerdo en que el PAN postule candidatos que no pertenecen al partido, frente al 34.83 por ciento que no está de acuerdo
- 64.85 por ciento de los potosinos están en desacuerdo acerca de una alianza entre PAN y PRI
- 25.18 por ciento de los encuestados aprueban una alianza entre PAN y MORENA
- 73.16 por ciento de los potosinos están en desacuerdo acerca de una alianza entre PAN y PRD.
- Respecto a candidatos militantes del PAN los potosinos consideran a Xavier Nava como su primera opción con 44.08 por ciento, mientras que Octavio Pedroza figura en segundo lugar con 16.88 por ciento y Sonia Mendoza Díaz con 12.59 por ciento en tercer lugar. Marco Gama Basarte figura en la encuesta con un 11.08 por ciento, Alejandro Zapata con un 7.81 por ciento y en último lugar se localiza Josefina Salazar con 7.56 por ciento.
- Los Potosinos evalúan con un promedio de 6.57 los labores realizados por el PAN a nivel estatal.

- Datos Generales de los Encuestados.

## Sexo

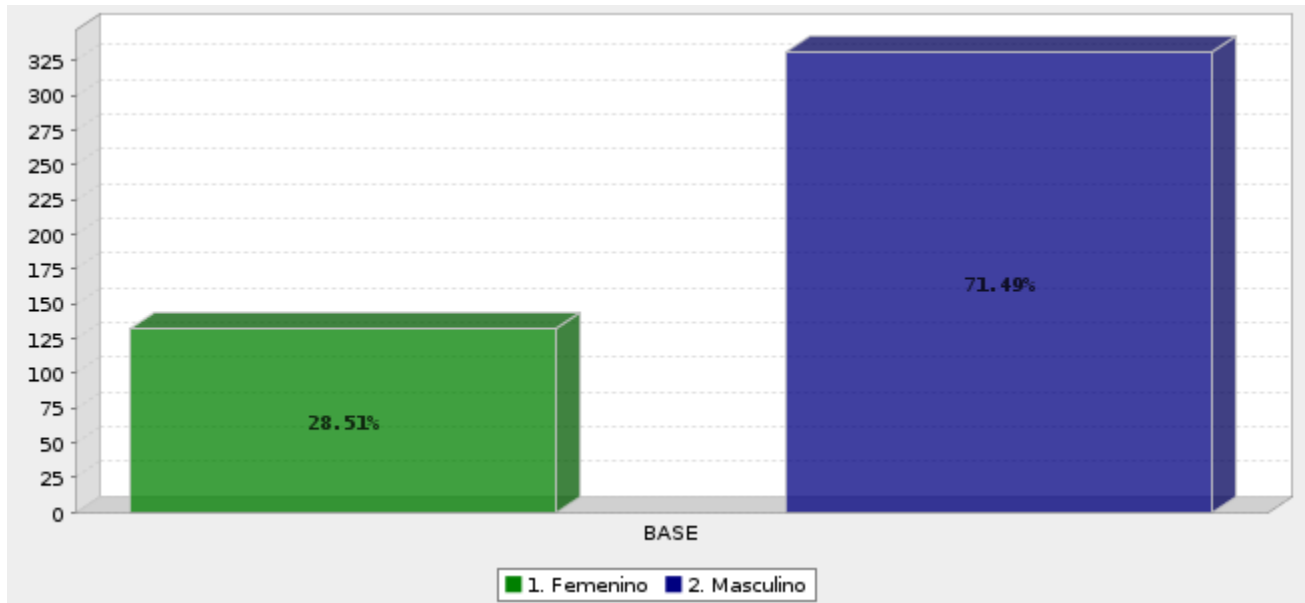

Respuesta	Porcentaje
Femenino	28.51%
Masculino	71.49%
<b>Total</b>	<b>100%</b>

## ¿Cuál fue el último año de estudios que aprobó en la escuela?

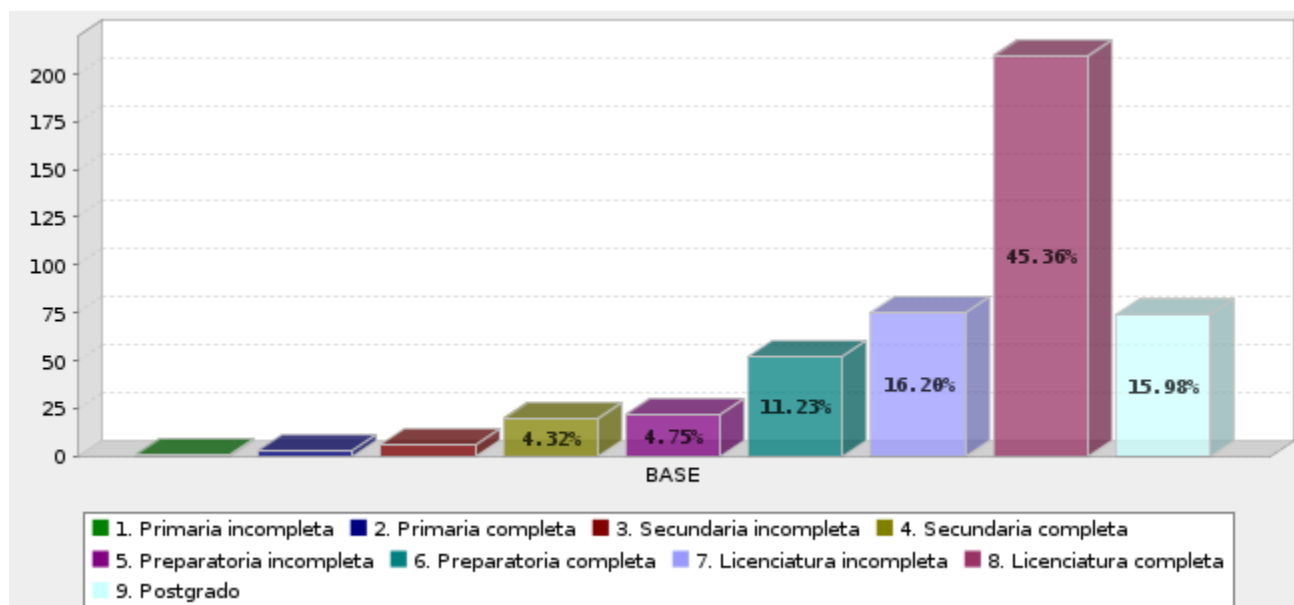

Respuesta	Porcentaje
Primaria incompleta	0.22%
Primaria completa	0.65%
Secundaria incompleta	1.30%
Secundaria completa	4.32%
Preparatoria incompleta	4.75%
Preparatoria completa	11.23%
Licenciatura incompleta	16.20%
Licenciatura completa	45.36%
Postgrado	15.98%
<b>Total</b>	<b>100%</b>

- **Conocimientos sobre PAN**

**¿Sabe usted que en el año 2021 habrá elecciones para Gobernador en el Estado de San Luis Potosí?**

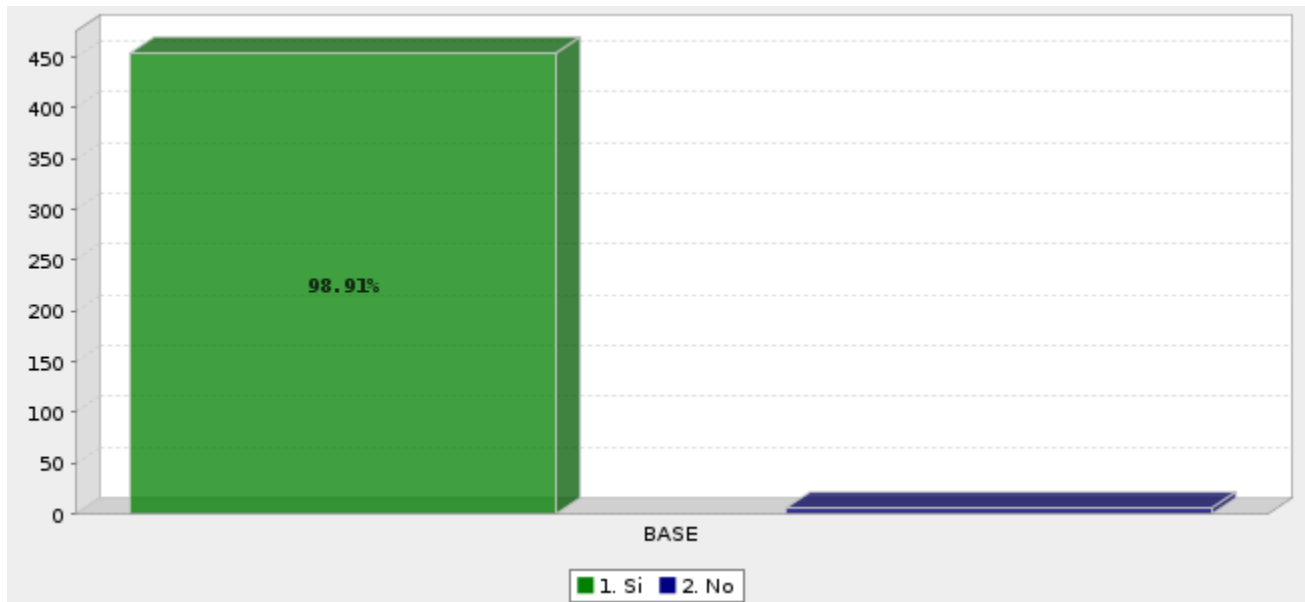

Respuesta	Porcentaje
Si	98.91%
No	1.09%
<b>Total</b>	<b>100%</b>

## ¿Conoces o has escuchado hablar acerca del Partido Acción Nacional (PAN)?

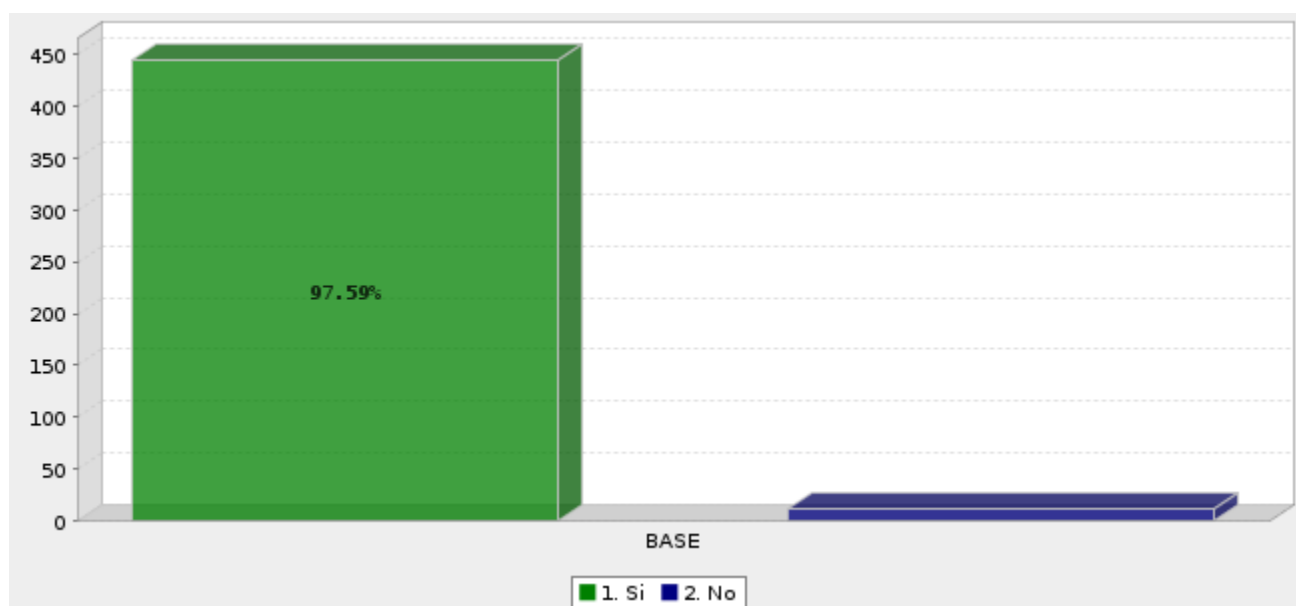

Respuesta	Porcentaje
Si	97.59%
No	2.41%
<b>Total</b>	<b>100%</b>

## ¿Te consideras Panista?

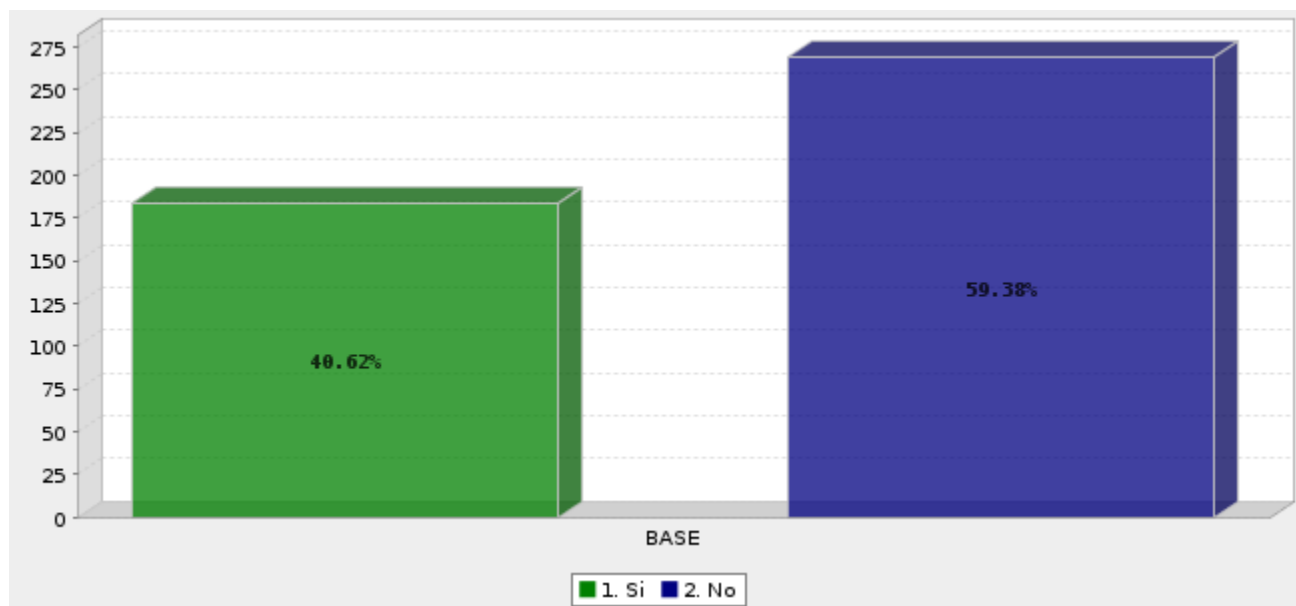

Respuesta	Porcentaje
Si	40.62%
No	59.38%
<b>Total</b>	<b>100%</b>



## Menciona a la persona del PAN que te gustaría que fuera candidato a gobernador

En esta pregunta los encuestados mencionaron que podrían ser candidatos del PAN los siguientes: Xavier Nava, Marco Gama Basarte, Octavio Pedroza, Alejandro Lozano González, Sonia Mendoza, Josefina Salazar, Raymundo Ramírez Urbina, Hector Mendizabal, Xavier Azuara y Marcelo de los Santos.

## ¿Estarías de acuerdo con que el PAN postulará a un candidato que no fuera Panista?

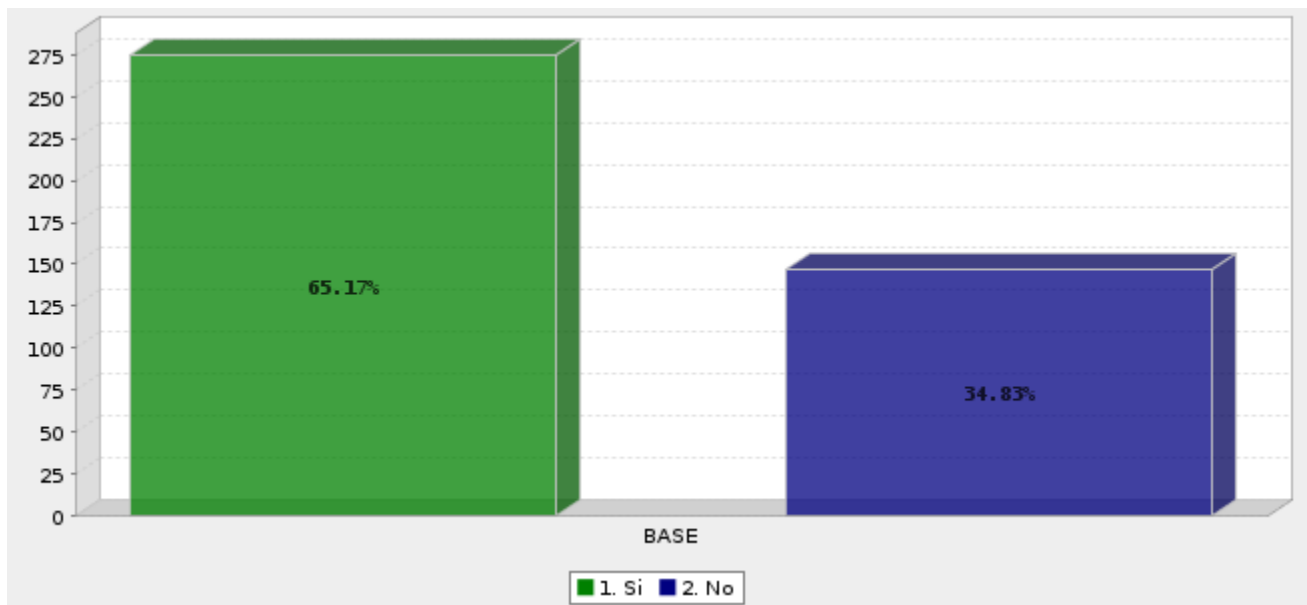

Respuesta	Porcentaje
Si	65.17%
No	34.83%
<b>Total</b>	<b>100%</b>

## ¿Estarías a favor de que el PAN hiciera alianza con el PRI para la elección a Gobernador en San Luis Potosí?

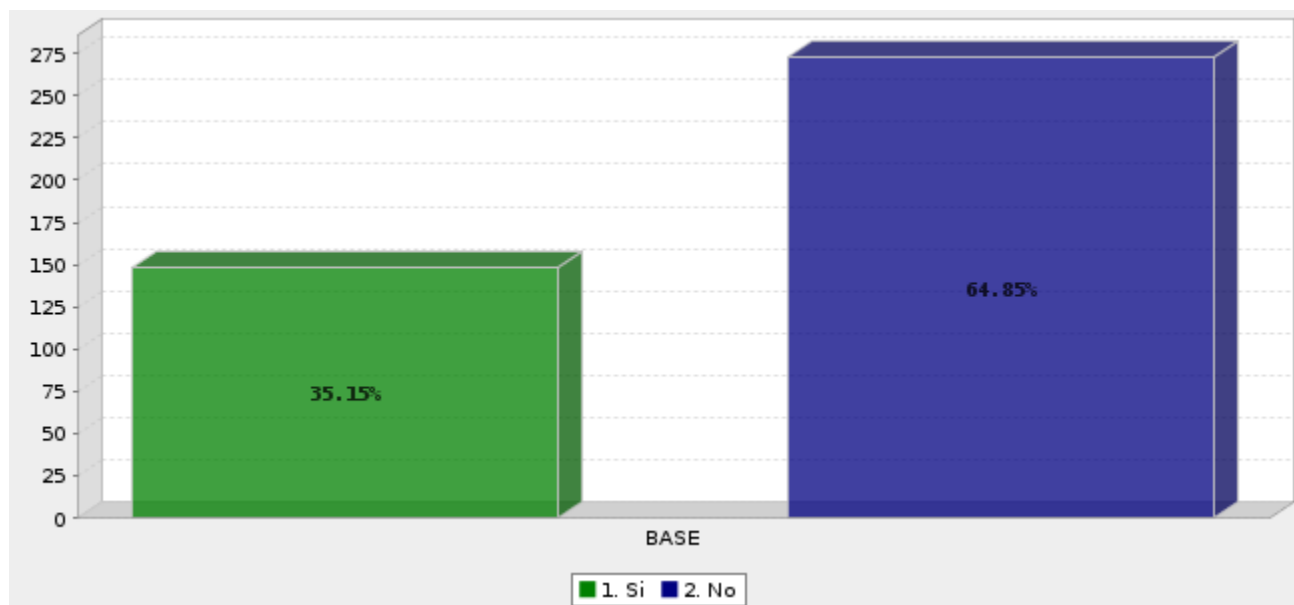

Respuesta	Porcentaje
Si	35.15%
No	64.85%
<b>Total</b>	<b>100%</b>

**¿Estarías a favor de que el PAN hiciera alianza con el MORENA para la elección a Gobernador en San Luis Potosí?**

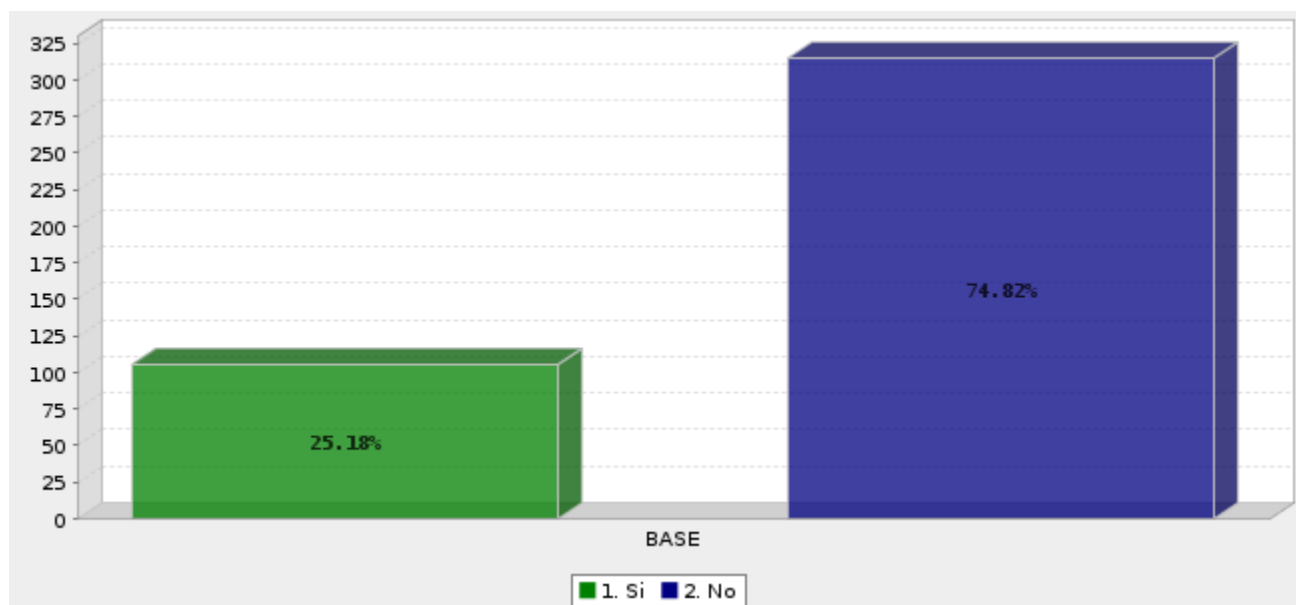

Respuesta	Porcentaje
Si	25.18%
No	74.82%
<b>Total</b>	<b>100%</b>

**¿Estarías a favor de que el PAN hiciera alianza con el PRD para la elección a Gobernador en San Luis Potosí?**

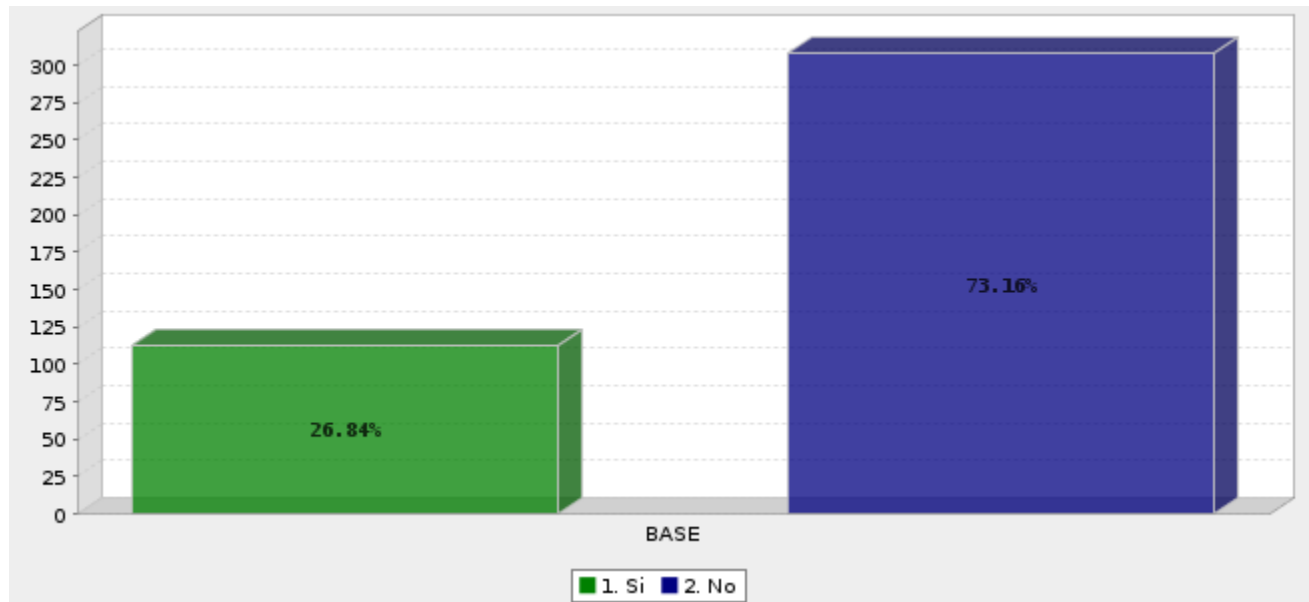

Respuesta	Porcentaje
Si	26.84%
No	73.16%
<b>Total</b>	<b>100%</b>

- Expectativas Elecciones 2021.

De los siguientes militantes, ¿Por quién votarías para que fuera candidato a Gobernador del PAN?

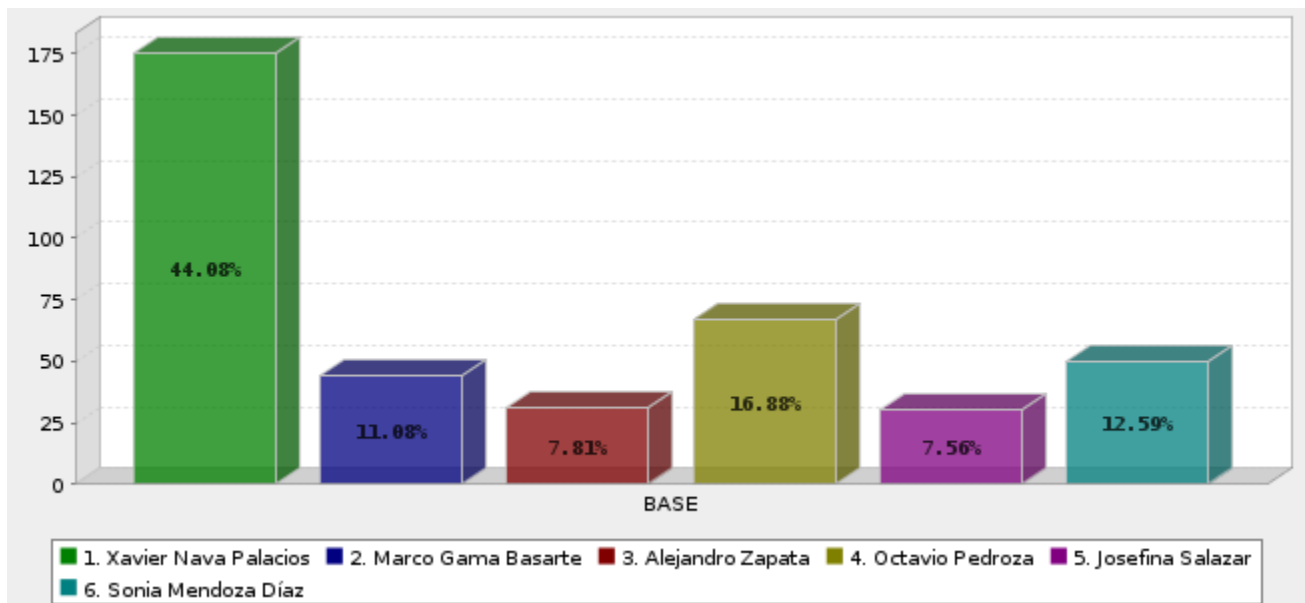

Respuesta	Porcentaje
Xavier Nava Palacios	44.08%
Marco Gama Basarte	11.08%
Alejandro Zapata	7.81%
Octavio Pedroza	16.88%
Josefina Salazar	7.56%
Sonia Mendoza Díaz	12.59%
<b>Total</b>	<b>100%</b>

- **Evaluación al Partido Acción Nacional.**

**En una escala del 0 al 10, ¿Cómo evalúa el desempeño del PAN a nivel estatal?**

Pregunta	Promedio
<i>¿Cómo evalúa el desempeño del PAN a nivel estatal?</i>	6.571