



**ENCUESTA ONLINE
EVALUACIÓN GOBIERNO ESTATAL SLP
MAYO 2022**

Metodología	
Objetivo General	Estimar nivel de aprobación, así como conocer la opinión ciudadana sobre la gestión del Gobernador del Estado de San Luis Potosí, al momento de la aplicación de la encuesta.
Tamaño de la muestra	1000 entrevistas en el Estado de San Luis Potosí.
Población sujeta a estudio	Hombres y mujeres mayores de edad, con acceso a internet, residentes en el Estado de San Luis Potosí.
Diseño muestral	Aplicado a ciudadanos mayores de edad con acceso a Internet en San Luis Potosí. Mediante un estudio realizado a través de cuestionarios estructurados con el sistema CAWI (Computer Assisted Web Interviewing) para ser programados para su auto aplicación en línea utilizando un modelo de muestreo que hace énfasis en la calidad de la muestra más que en la cantidad de los entrevistados estableciendo restricciones para garantizar que sólo se permita a las personas requeridas participar.
Procedimiento de estimación de resultados	Los resultados presentados no son frecuencias simples, sino estimaciones basadas en la utilización de factores de expansión, calculados como el inverso de la probabilidad de selección de cada sección en muestra, con corrección por no respuesta cuando no haya información de alguna sección.
Calidad de la estimación general	Aunque cada porcentaje tiene su propio error asociado, el diseño de muestra garantiza que en las estimaciones generales al menos 95 de cada 100 veces, el error no sobrepasa el $\pm 3.2\%$.

Tasa general de rechazo a la entrevista (entrevistas no completadas)	5.07 por ciento
Fecha de último levantamiento	27 de mayo de 2022
Método de recolección de información	Entrevista web asistida por ordenador (CAWI)
Formas de procesamiento	Los cuestionarios son auto aplicados, se exporta una base de datos; esa base pasa por filtros de congruencia interna de cada registro para identificar atipicidades y posteriormente ajustes a sus factores de expansión por no-respuesta.
Estimadores e intervalos de confianza	Cuando se presentan intervalos de confianza se indica en el reporte el nivel de confianza del que se trata y en su cálculo se toma en consideración la varianza del estimador para la variable a la que se construye el intervalo.
Software Utilizado	El software utilizado para la recolección y el procesamiento de la información es creado y comercializado por Question Pro y se aplica para este tipo de proyectos.

Principales Resultados

POTOSINOS OTORGAN CALIFICACIÓN DE 6.4 A GOBIERNO DE GALLARDO: INDAGAR

- Secretarías de Salud y Finanzas, las peor evaluadas del gobierno estatal

De acuerdo con la encuesta levantada por la empresa indagar.mx, potosinos encuestados dan un 6.4 de calificación a gestión del gobernador del Estado Ricardo Gallardo, en tanto que las dependencias peor evaluadas son Salud y Finanzas.

El estudio, que se llevó a cabo con una muestra de mil encuestas, mediante una plataforma online, con un nivel de confiabilidad de un 95 por ciento, revela que el 65.22 por ciento consideran que la situación de inseguridad es mala; 27.54 por ciento que es regular; y 7.25 menciona que la situación es buena.

El 33.33 por ciento dice que la situación económica en el Estado de San Luis Potosí es Mala; el 52.17 por ciento menciona que es regular; mientras que el 14.49 por ciento considera que es buena.

El 60.87 por ciento se considera optimista ante el trabajo realizado por el Gobernador Ricardo Gallardo Cardona.

Se pidió a los ciudadanos que evaluaran dentro de una escala del 0 al 10, el trabajo realizado en diferentes dependencias; estas fueron las respuestas (considerando 0 como una calificación reprobatoria):

- Secretaría General de Gobierno - 6.8
- D.I.F Estatal- 6.8
- Secretaría de Seguridad Pública - 5.2
- Secretaría de Turismo - 6.8
- Secretaría de Trabajo - 6.4
- Secretaría de Finanzas- 6.0
- Secretaría de Cultura - 6.7
- Instituto de las mujeres - 6.3
- Secretaría de Salud - 5.7
- Instituto de Vivienda del Estado - 5.9
- Instituto de la Juventud - 6.2
- Secretaría de Educación - 6.2
- Secretaría de desarrollo Social y Regional - 6.5
- Dirección General para el fortalecimiento institucional de los municipios - 6.3

El 59.42 por ciento dice que el Gobernador si está cumpliendo sus compromisos de campaña.



Sexo

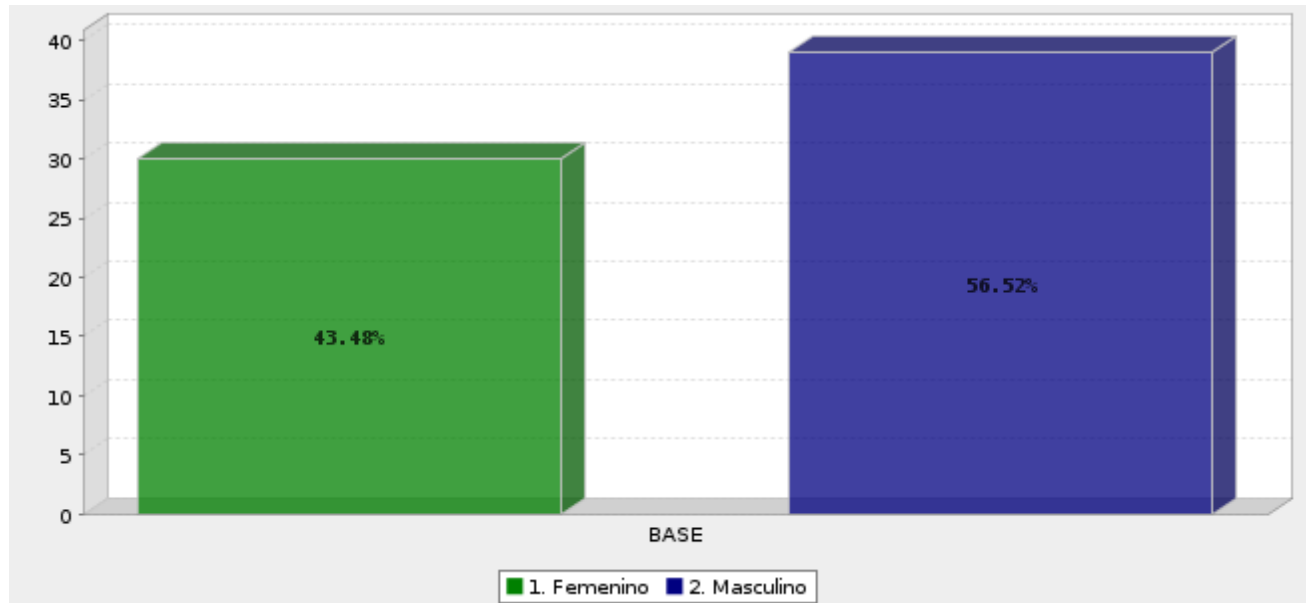

Respuesta	Porcentaje
Femenino	43.48%
Masculino	56.52%
Total	100%

Edad

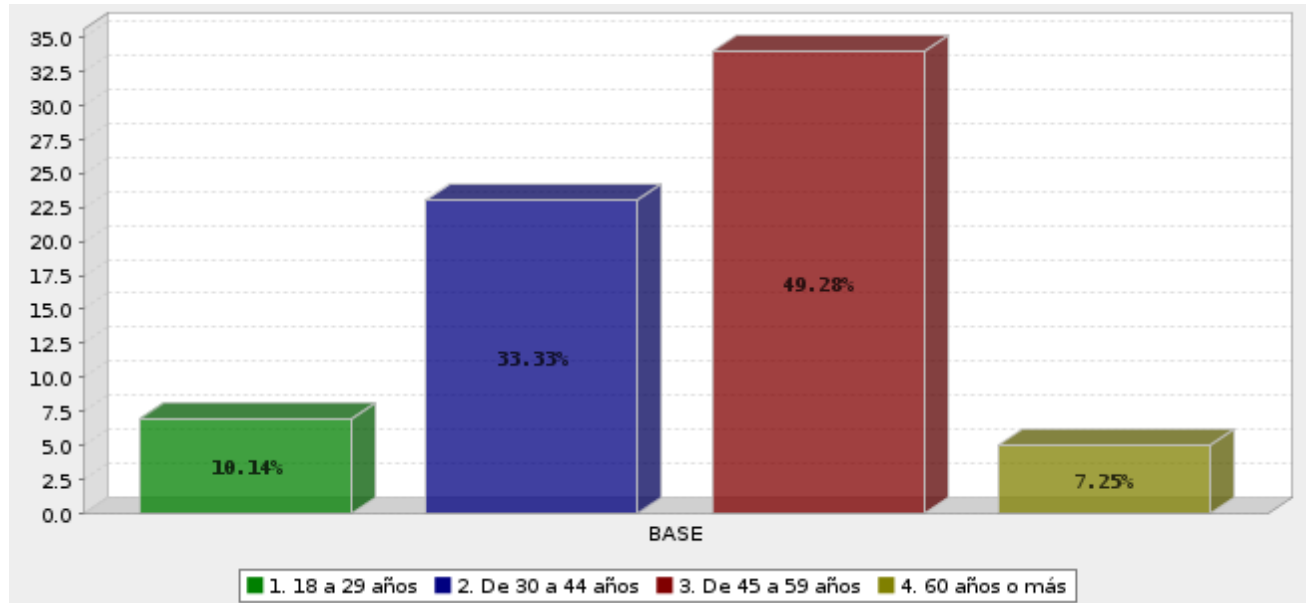

Respuesta	Porcentaje
18 a 29 años	10.14%
De 30 a 44 años	33.33%
De 45 a 59 años	49.28%
60 años o más	7.25%
Total	100%

¿Cuál fue el último año de estudios que aprobó en la escuela?

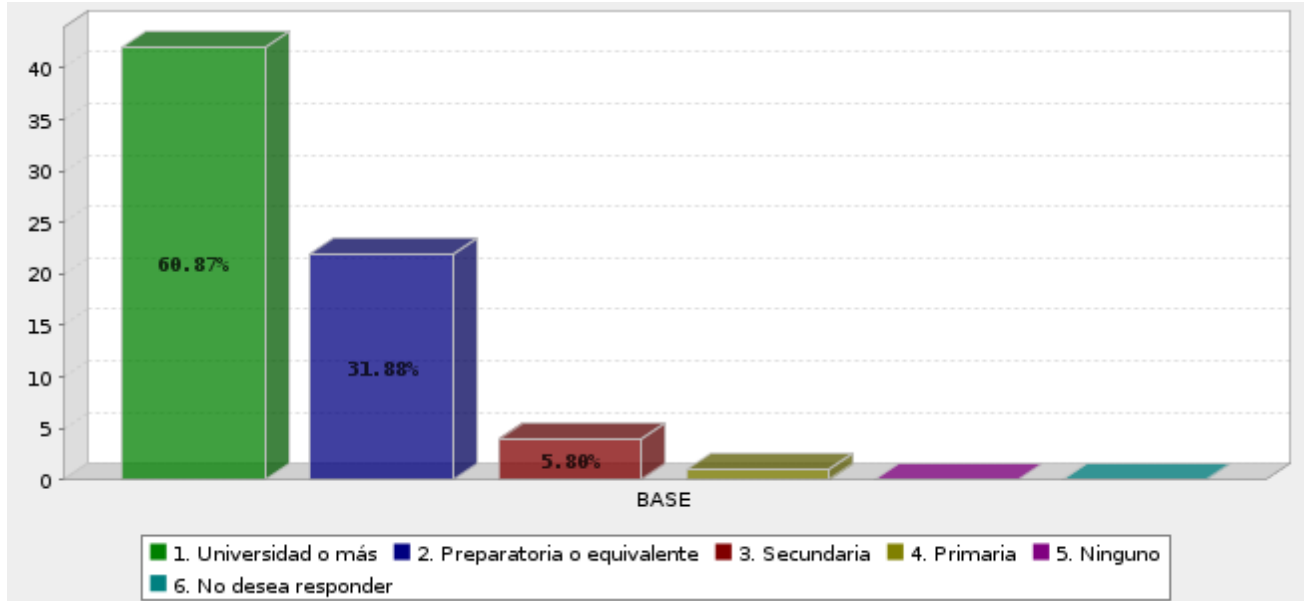

Respuesta	Porcentaje
Universidad o más	60.87%
Preparatoria o equivalente	31.88%
Secundaria	5.80%
Primaria	1.45%
Ninguno	0.00%
No desea responder	0.00%
Total	100%

¿Cuál cree usted que es actualmente el principal problema en el estado de San Luis Potosí?

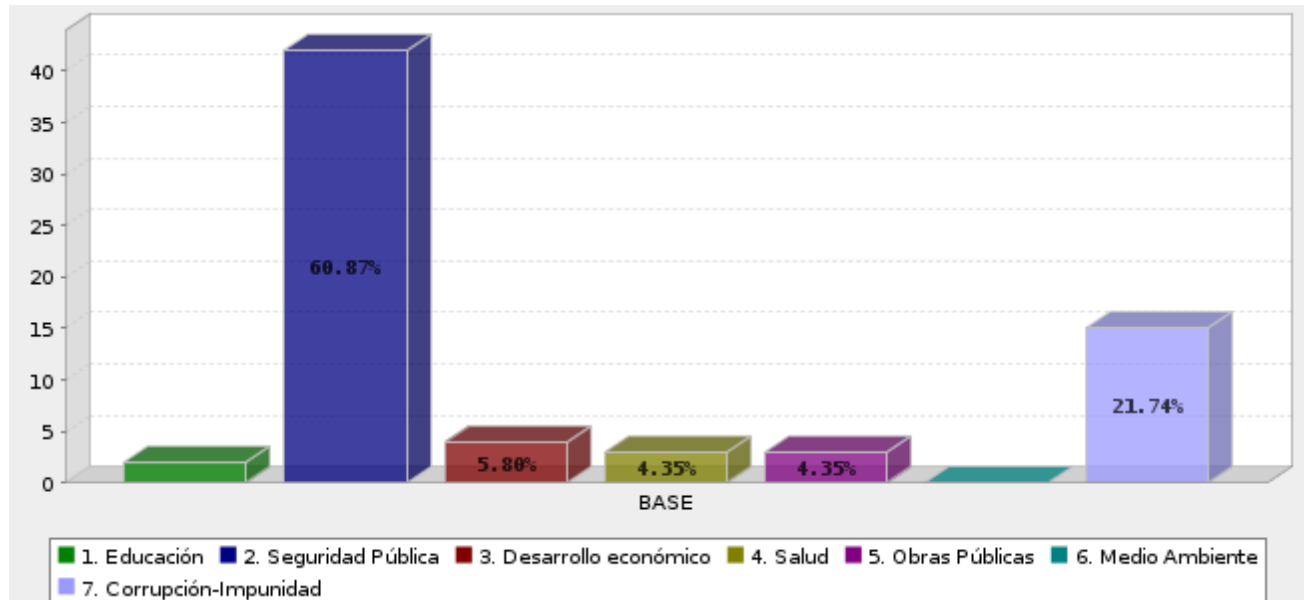

Respuesta	Porcentaje
Educación	2.90%
Seguridad Pública	60.87%
Desarrollo económico	5.80%
Salud	4.35%
Obras Públicas	4.35%
Medio Ambiente	0.00%
Corrupción-Impunidad	21.74%
Total	100%

En general, ¿Cómo considera la situación que vive el estado de San Luis Potosí en materia de seguridad?

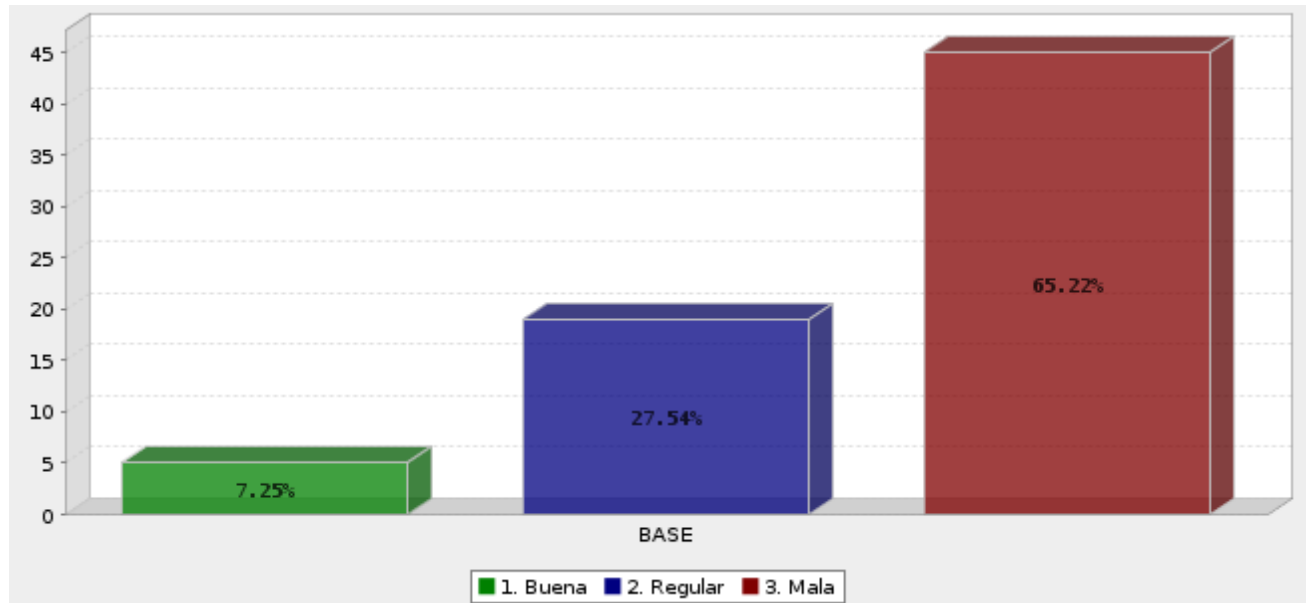

Respuesta	Porcentaje
Buena	7.25%
Regular	27.54%
Mala	65.22%
Total	100%

En general, ¿Cómo considera la situación que vive el estado de San Luis Potosí en materia económica?

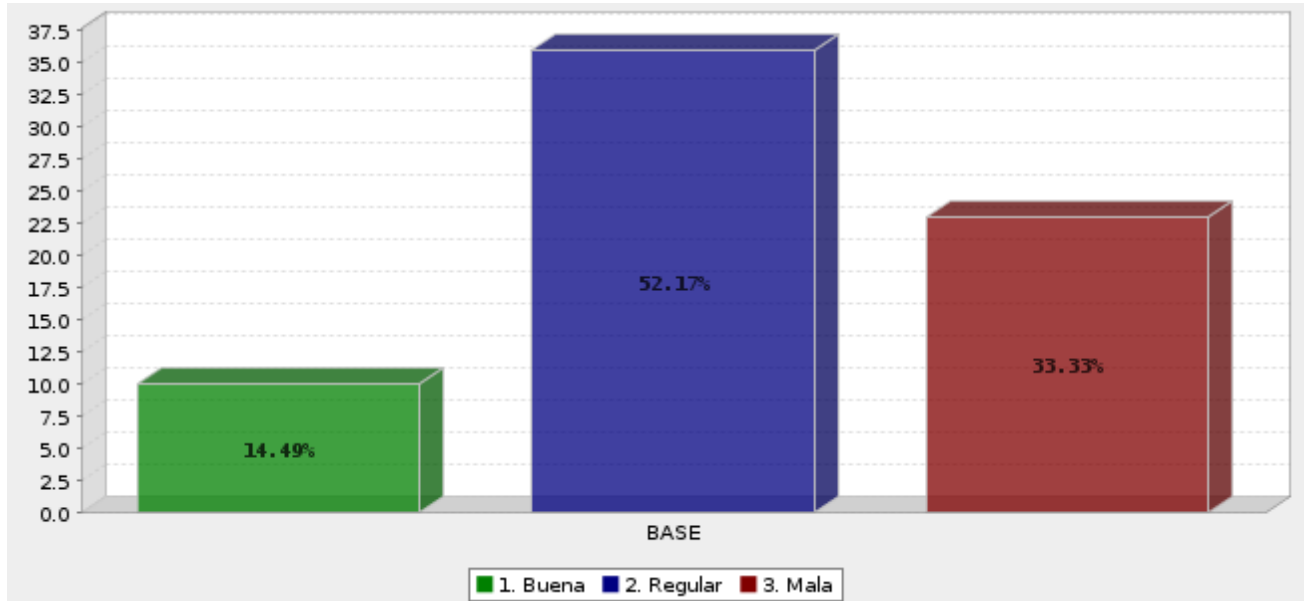

Respuesta	Porcentaje
Buena	14.49%
Regular	52.17%
Mala	33.33%
Total	100%

¿Se siente usted optimista con respecto al trabajo realizado por Ricardo Gallardo Cardona?

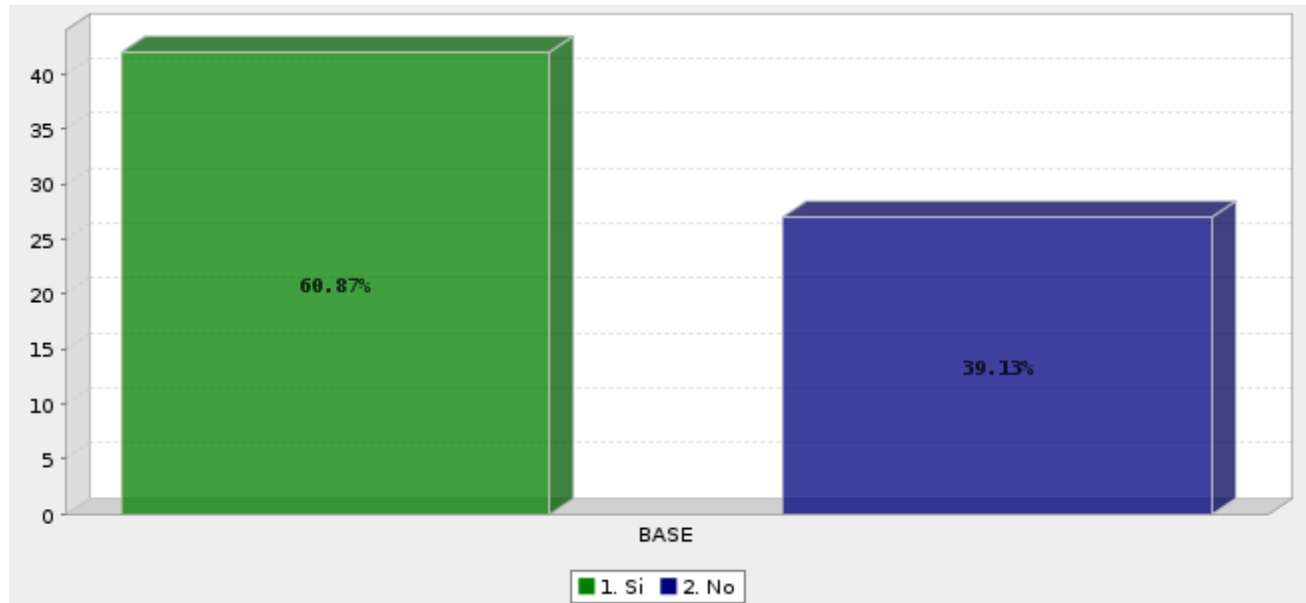

Respuesta	Porcentaje
Si	60.87%
No	39.13%
Total	100%

¿Considera usted que Ricardo Gallardo está cumpliendo sus promesas de campaña?

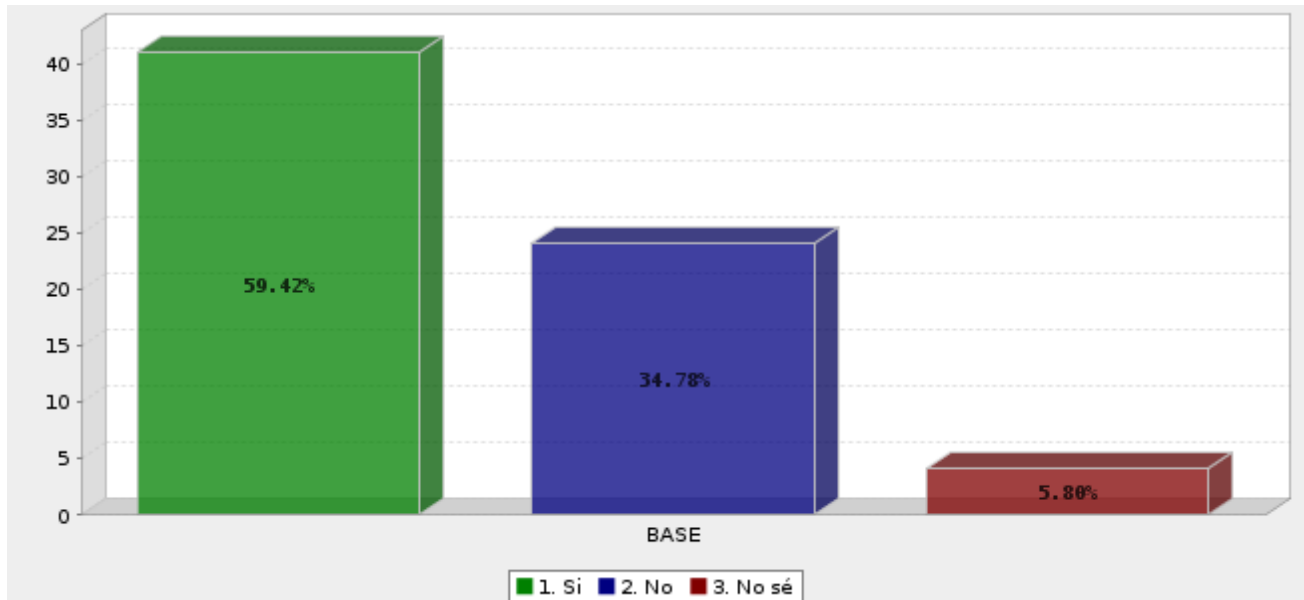

Respuesta	Porcentaje
Si	59.42%
No	34.78%
No sé	5.80%
Total	100%

En una escala del 0 a 10, (donde del 0 al 5 es reprobado y del 6 al 10 es aprobado), ¿Cómo califica usted el trabajo realizado por la dependencia de...?

Pregunta	Promedio
Secretaría General de Gobierno	6.870
D.I.F Estatal	6.826
Secretaría de Seguridad Pública	5.203
Secretaría de Turismo	6.855
Secretaría de Trabajo	6.406
Secretaría de Finanzas	6.072
Secretaría de Cultura	6.725
Instituto de las mujeres	6.391
Secretaría de Salud	5.739
Instituto de Vivienda del Estado	5.942
Instituto de la Juventud	6.217
Secretaría de Educación	6.232
Secretaría de desarrollo Social y Regional	6.507
Dirección General para el fortalecimiento institucional de los Estados	6.304

En una escala del 0 a 10, (donde del 0 al 5 es reprobado y del 6 al 10 es aprobado), ¿Cómo califica la manera cómo Ricardo Gallardo Cardona desempeña su puesto de Gobernador?

Pregunta	Promedio
¿Cómo califica la manera cómo Ricardo Gallardo Cardona desempeña su puesto de Gobernador?	6.463