



ENCUESTA PARTIDOS S.L.P

| Metodología | |
|--|--|
| Objetivo General | Estimar nivel de aprobación y simpatía, así como conocer la opinión ciudadana sobre la imagen pública de los partidos políticos establecidos en el Estado de San Luis Potosí, al momento de la aplicación de la encuesta. |
| Tamaño de la muestra | 1000 entrevistas en el Estado de San Luis Potosí. |
| Población sujeta a estudio | Hombres y mujeres mayores de edad, con acceso a internet, residentes en el Estado de San Luis Potosí. |
| Diseño muestral | Aplicado a ciudadanos mayores de edad con acceso a Internet en San Luis Potosí. Mediante un estudio realizado a través de cuestionarios estructurados con el sistema CAWI (Computer Assisted Web Interviewing) para ser programados para su auto aplicación en línea utilizando un modelo de muestreo que hace énfasis en la calidad de la muestra más que en la cantidad de los entrevistados estableciendo restricciones para garantizar que sólo se permita a las personas requeridas participar. |
| Procedimiento de estimación de resultados | Los resultados presentados no son frecuencias simples, sino estimaciones basadas en la utilización de factores de expansión, calculados como el inverso de la probabilidad de selección de cada sección en muestra, con corrección por no respuesta cuando no haya información de alguna sección. |
| Calidad de la estimación general | Aunque cada porcentaje tiene su propio error asociado, el diseño de muestra garantiza que en las estimaciones generales al menos 95 de cada 100 veces, el error no sobrepasa el $\pm 3.2\%$. |

| | |
|---|--|
| Tasa general de rechazo a la entrevista (entrevistas no completadas) | 4.02 por ciento |
| Fecha de último levantamiento | 20 de junio de 2022 |
| Método de recolección de información | Entrevista web asistida por ordenador (CAWI) |
| Formas de procesamiento | Los cuestionarios son auto aplicados, se exporta una base de datos; esa base pasa por filtros de congruencia interna de cada registro para identificar atipicidades y posteriormente ajustes a sus factores de expansión por no-respuesta. |
| Estimadores e intervalos de confianza | Cuando se presentan intervalos de confianza se indica en el reporte el nivel de confianza del que se trata y en su cálculo se toma en consideración la varianza del estimador para la variable a la que se construye el intervalo. |
| Software Utilizado | El software utilizado para la recolección y el procesamiento de la información es creado y comercializado por Question Pro y se aplica para este tipo de proyectos. |

Principales Resultados

SI HOY HUBIERA ELECCIONES EN SLP, MORENA ARRASARÍA CON 46 POR CIENTO

- El 90.77 por ciento de los potosinos no se arrepienten de su voto durante las pasadas elecciones

De acuerdo con la encuesta levantada por la empresa indagar.mx en torno a la simpatía por partidos políticos en el estado, 46.46 por ciento de los ciudadanos dice que votó por MORENA; 16.54 por ciento por el PAN; 11.81 por ciento por el PRI y de igual manera el 11.81 por ciento por el Partido Verde Ecologista de México; el resto de los partidos obtuvieron porcentajes por debajo del 10 por ciento.

Indagar dio a conocer que en el estudio se usó una muestra 1000 encuestas en línea, con un nivel de confiabilidad de un 95 por ciento.

El 95.45 por ciento de los entrevistados conocen a los partidos políticos establecidos en el estado de San Luis Potosí; de los cuales 41.03 por ciento dice ser militante o simpatizante de algún partido político.

Por otro lado, el 34.85 por ciento dice tener poca confianza en partidos políticos; 32.58 algo de confianza; 17.42 mucha confianza; y finalmente, 15.15 por ciento nada de confianza.

Se cuestiono a los entrevistados sobre sus opiniones en una lista de partidos políticos obteniéndose las siguientes respuestas:

- Respecto al Partido Acción Nacional (PAN), el 13.74 por ciento de los potosinos tiene una buena opinión; 24.43 por ciento regular; y 61.83 por ciento una opinión negativa.
- El 13.74 por ciento de los entrevistados tienen una opinión buena acerca del Partido Revolucionario Institucional (PRI), 14.50 una opinión regular; y 71.76 una mala opinión.
- En la lista figura el Partido del Trabajo (PT), del cual los potosinos manifiestan tener una buena opinión (20.77); una opinión regular (33.85); una opinión negativa (45.38).
- El 16.92 por ciento tiene una buena opinión acerca del Partido Verde Ecologista de México (PVEM); 33.85 una opinión regular; 49.23 por ciento una opinión negativa.

- El partido potosino Conciencia Popular; cuenta con sólo el 2.31 por ciento de aprobación; 15.38 por ciento de los entrevistados menciona tener una opinión regular; y 82.31 una opinión mala.
- Movimiento Naranja cuenta con 8.46 por ciento de aprobación; un 26.15 por ciento de encuestados dice tener una opinión regular sobre el partido; y 65.38 una opinión mala.
- 43.08 por ciento de los potosinos tienen una opinión positiva sobre MORENA; 18.46 una opinión regular; mientras que 38.46 por ciento una opinión negativa.
- El partido Nueva alianza cuenta solo con el 1.54 por ciento de aprobación; 23.85 por ciento de opiniones neutrales; y 74.62 por ciento de desaprobación.

Los potosinos manifiestan estar en contra de las alianzas entre partidos (63.85 por ciento)

El partido que más votos tuvo durante las elecciones pasadas fue MORENA (39.67 por ciento); seguido del PAN (19.01 por ciento); en tercer lugar, figura PRI con (16.53 por ciento); en cuarto lugar, PVEM con 14.05 por ciento; finalmente el resto de los partidos obtuvieron un porcentaje menor a 5 por ciento.

El 71.88 por ciento de los potosinos votan por el candidato; 28.12 por ciento toman en cuenta el partido político.

Si el día de hoy hubiera elecciones en el estado, los potosinos votarían por MORENA (46.46 por ciento); en segundo lugar, por el PAN (16.54 por ciento); en tercer lugar por PVEM y PRI (11.81 por ciento respectivamente); el resto de los partidos figuran con porcentajes menores a 8 por ciento.



Sexo

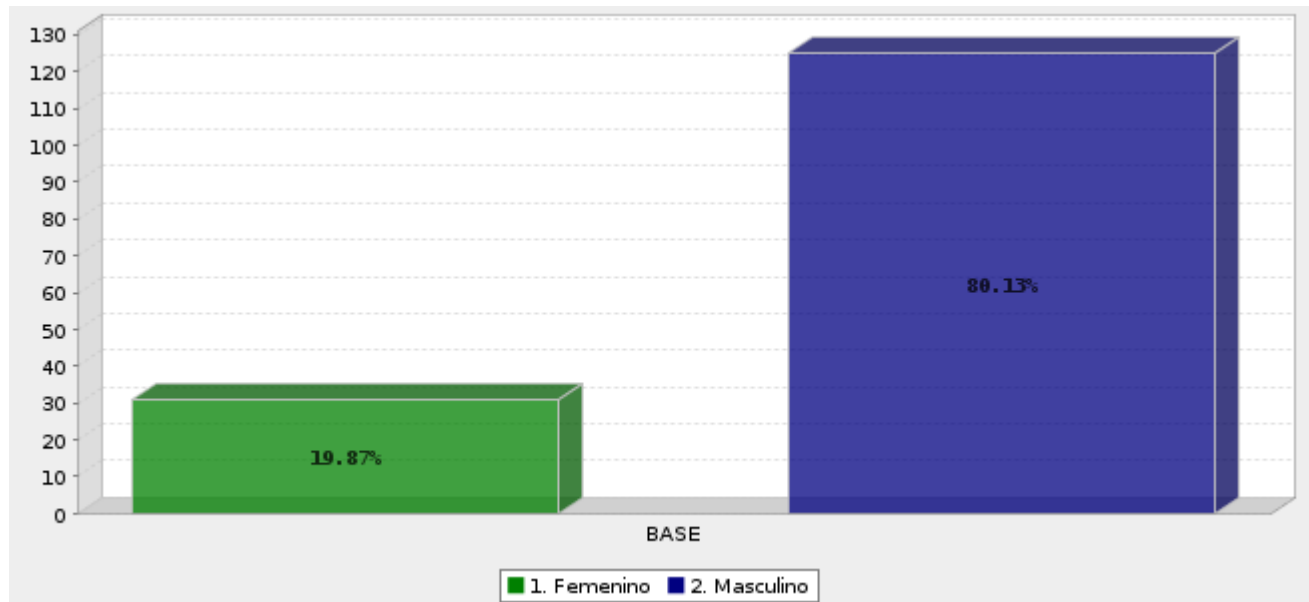

| Respuesta | Porcentaje |
|--------------|-------------|
| Femenino | 19.87% |
| Masculino | 80.13% |
| Total | 100% |

Edad

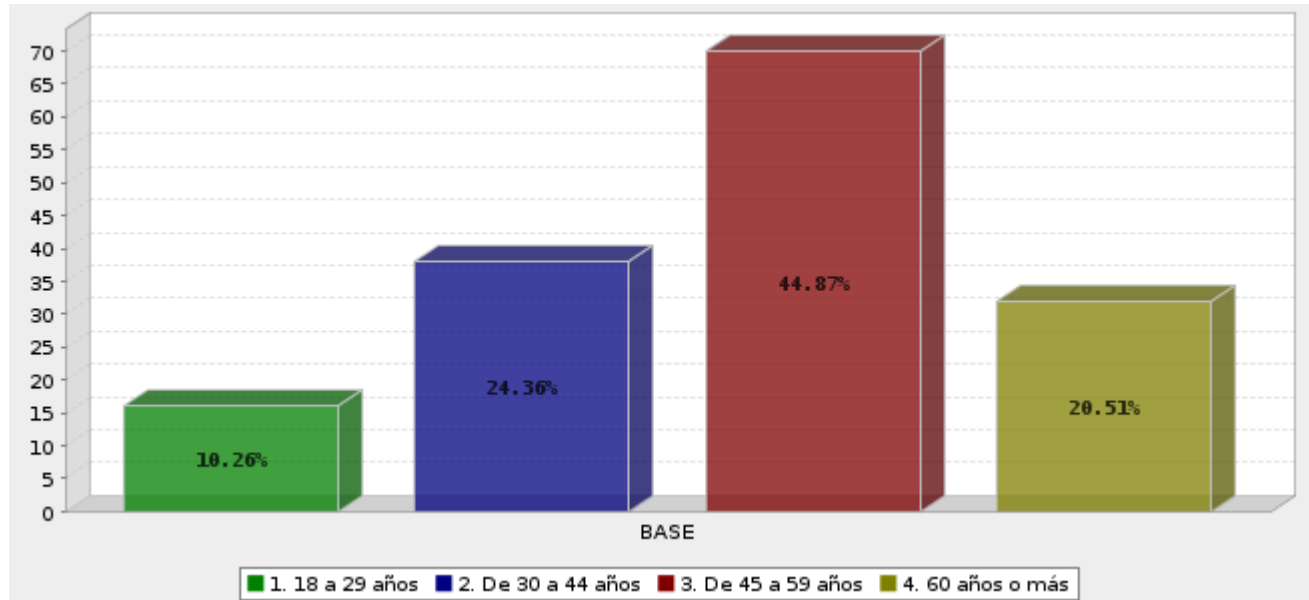

| Respuesta | Porcentaje |
|-----------------|-------------|
| 18 a 29 años | 10.26% |
| De 30 a 44 años | 24.36% |
| De 45 a 59 años | 44.87% |
| 60 años o más | 20.51% |
| Total | 100% |

¿Cuál fue el último año de estudios que aprobó en la escuela?

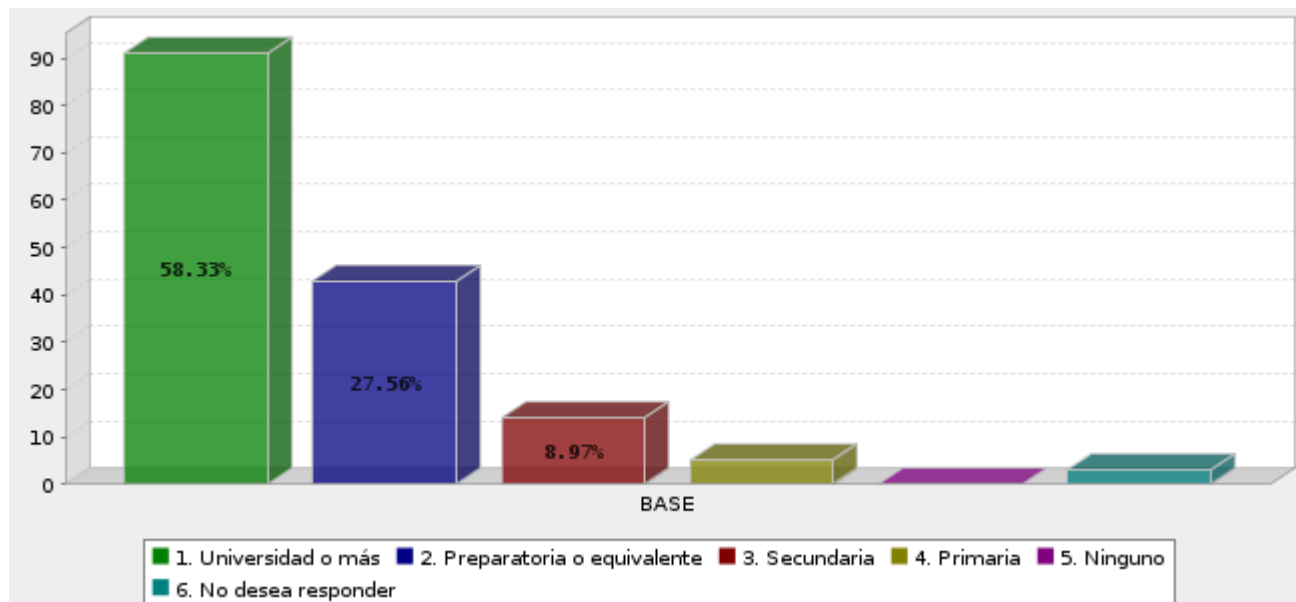

| Respuesta | Porcentaje |
|----------------------------|-------------|
| Universidad o más | 58.33% |
| Preparatoria o equivalente | 27.56% |
| Secundaria | 8.97% |
| Primaria | 3.21% |
| Ninguno | 0.00% |
| No desea responder | 1.92% |
| Total | 100% |

¿Conoce usted los partidos políticos establecidos en el estado de San Luis Potosí?

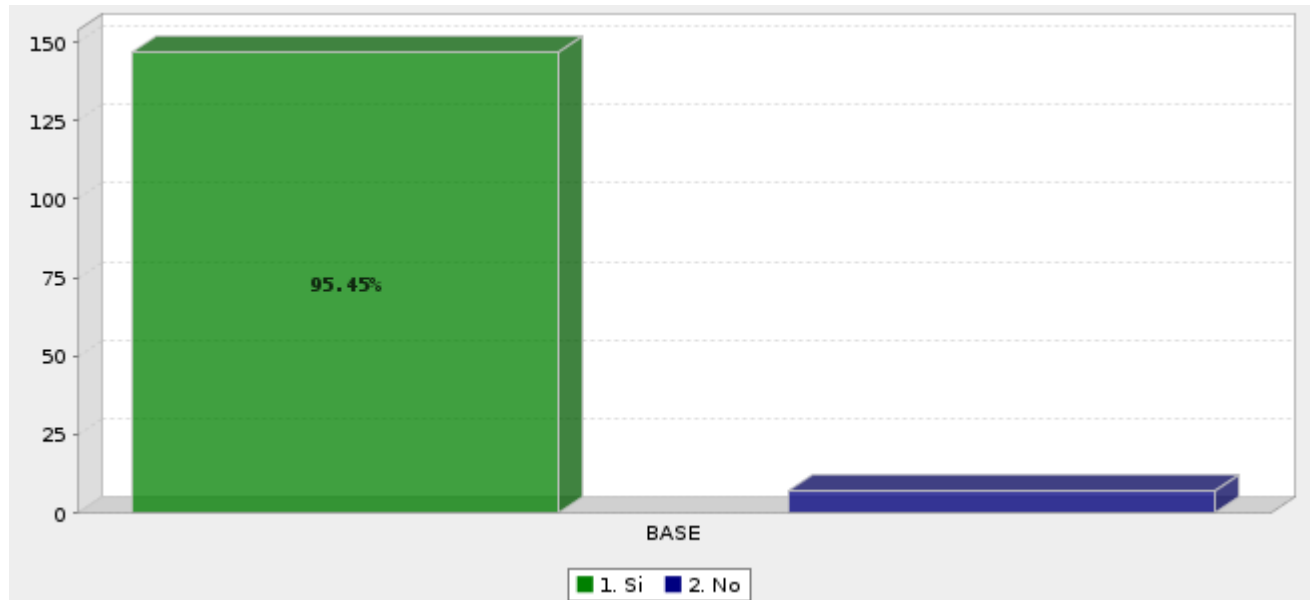

| Respuesta | Porcentaje |
|--------------|-------------|
| Si | 95.45% |
| No | 4.55% |
| Total | 100% |

¿Es usted militante o simpatizante de algún partido político?

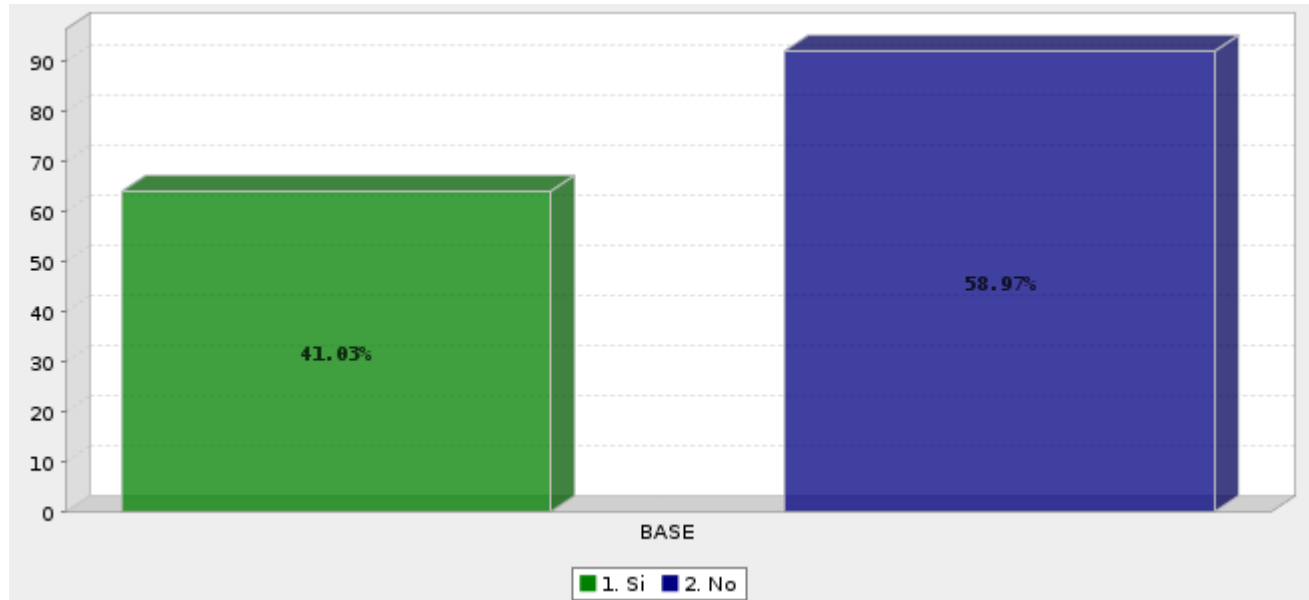

| Respuesta | Porcentaje |
|--------------|-------------|
| Si | 41.03% |
| No | 58.97% |
| Total | 100% |

¿De qué partido político es militante?

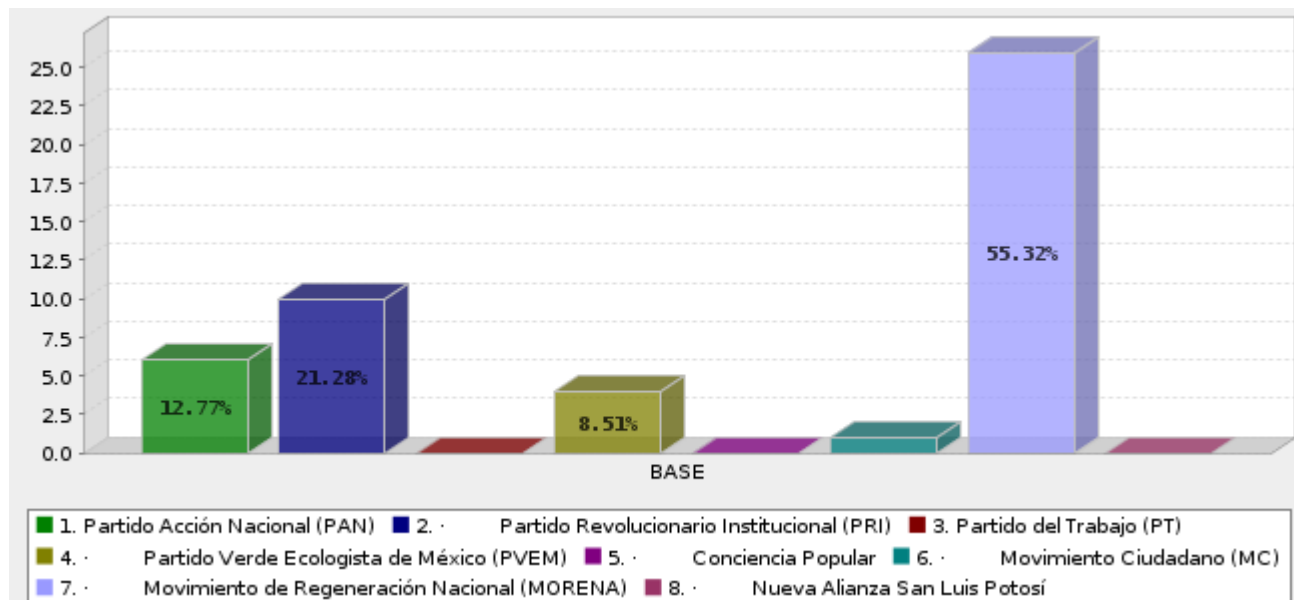

| Respuesta | Porcentaje |
|--|-------------|
| Partido Acción Nacional (PAN) | 12.77% |
| Partido Revolucionario Institucional (PRI) | 21.28% |
| Partido del Trabajo (PT) | 0.00% |
| Partido Verde Ecologista de México (PVEM) | 8.51% |
| Conciencia Popular | 0.00% |
| Movimiento Ciudadano (MC) | 2.13% |
| Movimiento de Regeneración Nacional (MORENA) | 55.32% |
| Nueva Alianza San Luis Potosí | 0.00% |
| Total | 100% |

¿Qué tanta confianza tiene usted en los partidos políticos?

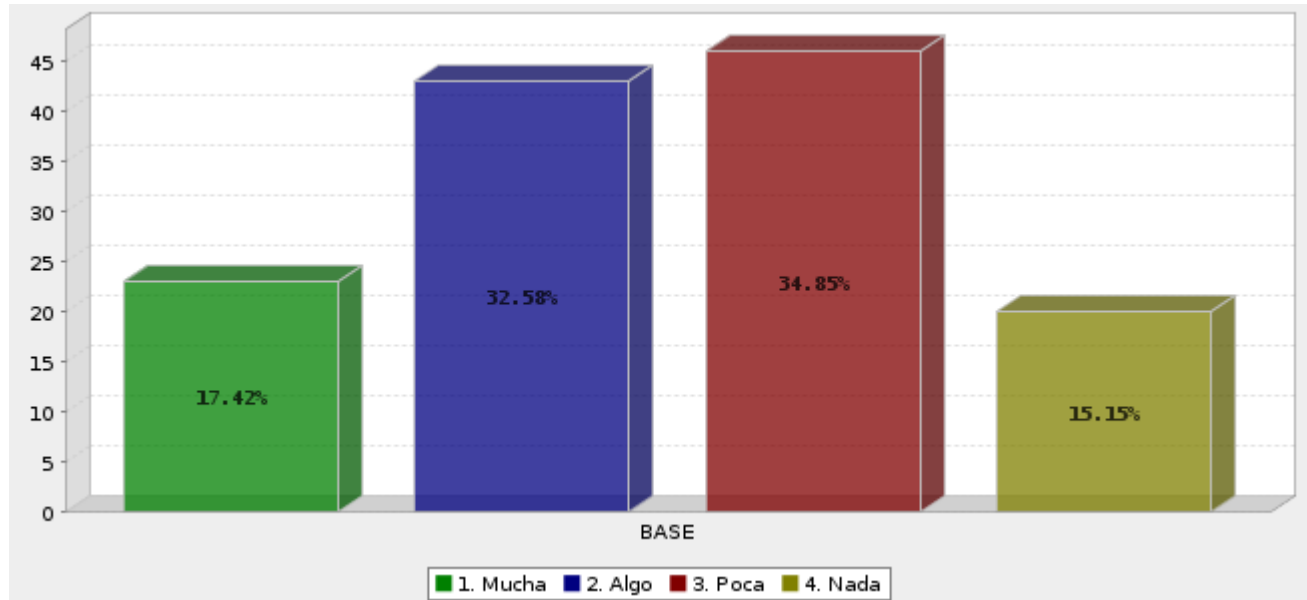

| Respuesta | Porcentaje |
|--------------|-------------|
| Mucha | 17.42% |
| Algo | 32.58% |
| Poca | 34.85% |
| Nada | 15.15% |
| Total | 100% |

¿Qué opinión tiene usted de los siguientes partidos políticos?

- Partido Acción Nacional (PAN)

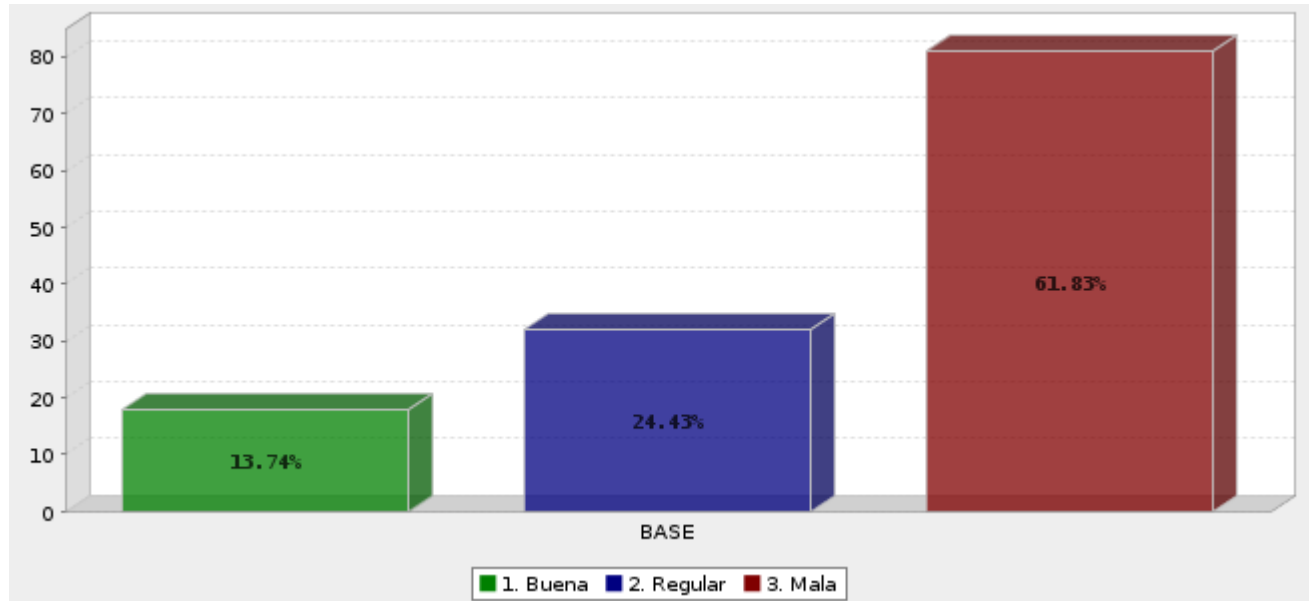

| Respuesta | Porcentaje |
|--------------|-------------|
| Buena | 13.74% |
| Regular | 24.43% |
| Mala | 61.83% |
| Total | 100% |

- Partido Revolucionario Institucional (PRI)

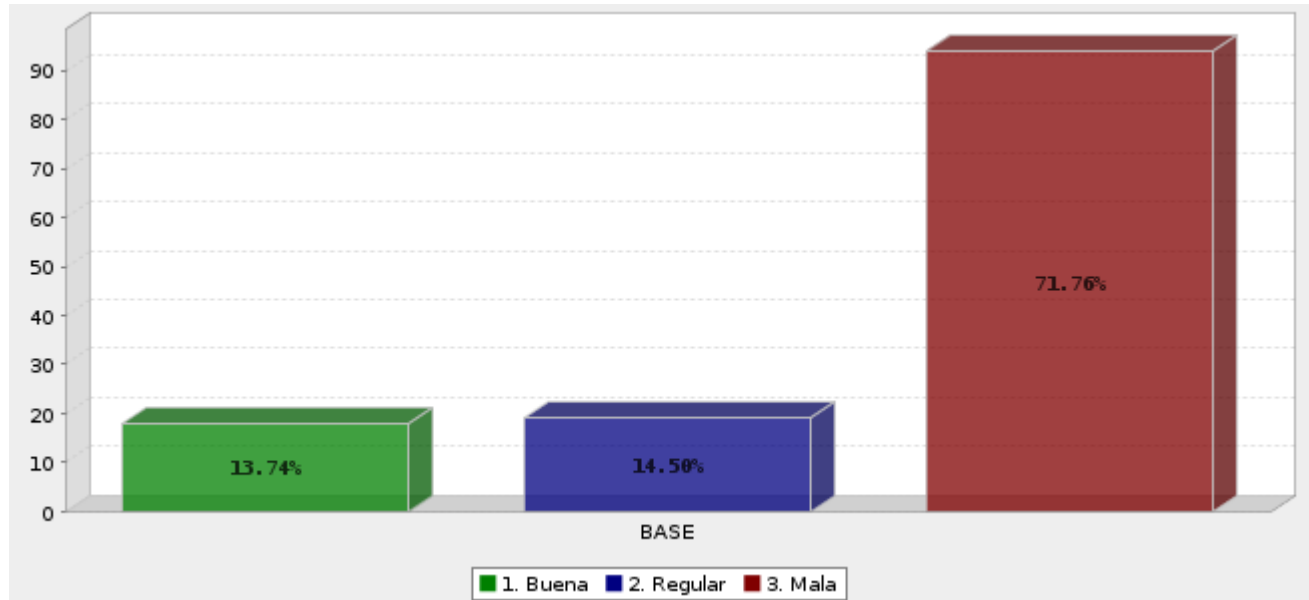

| Respuesta | Porcentaje |
|--------------|-------------|
| Buena | 13.74% |
| Regular | 14.50% |
| Mala | 71.76% |
| Total | 100% |

- Partido del Trabajo (PT)

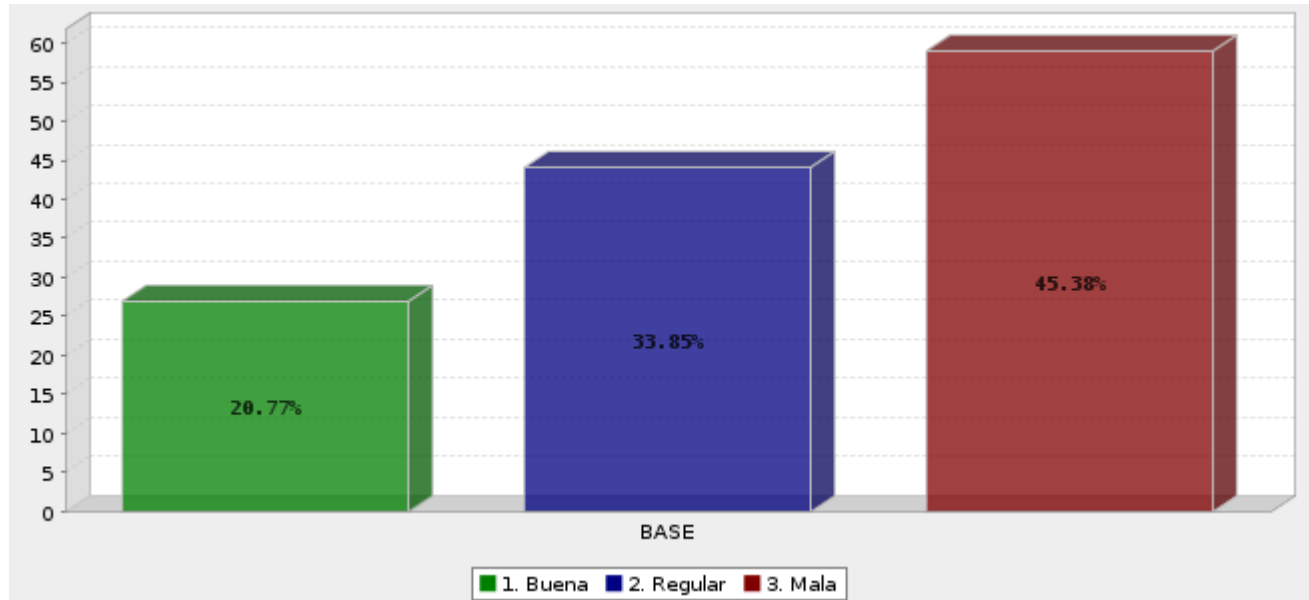

| Respuesta | Porcentaje |
|--------------|-------------|
| Buena | 20.77% |
| Regular | 33.85% |
| Mala | 45.38% |
| Total | 100% |

- Partido Verde Ecologista de México (PVEM)

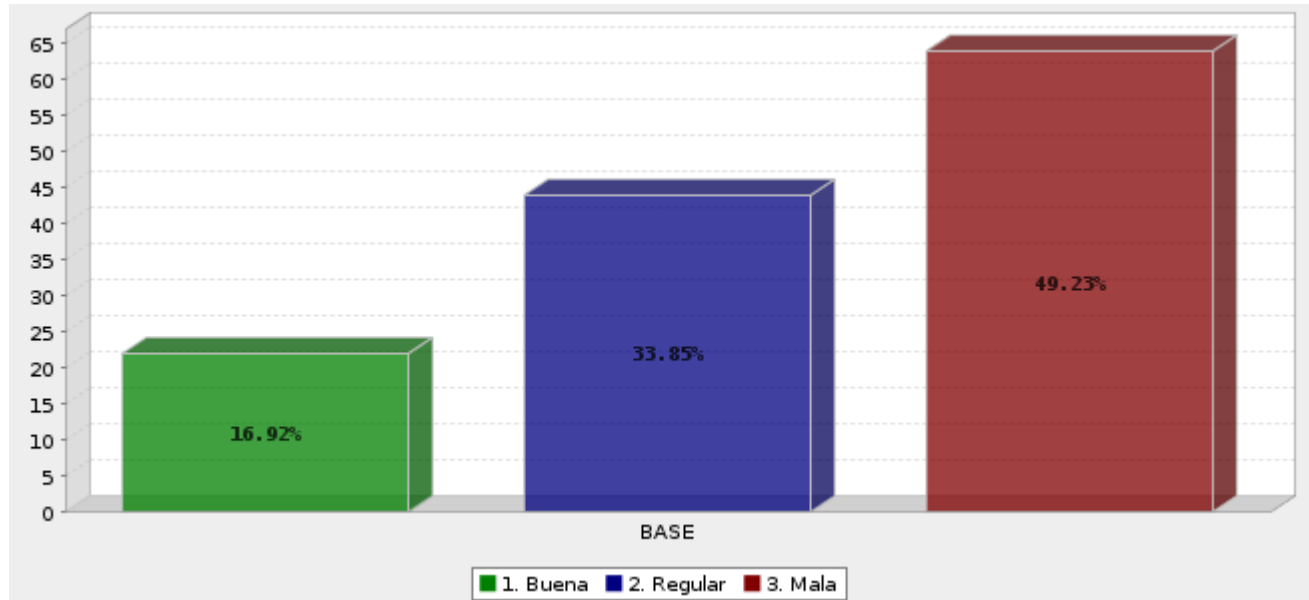

| Respuesta | Porcentaje |
|--------------|-------------|
| Buena | 16.92% |
| Regular | 33.85% |
| Mala | 49.23% |
| Total | 100% |

- **Conciencia Popular**

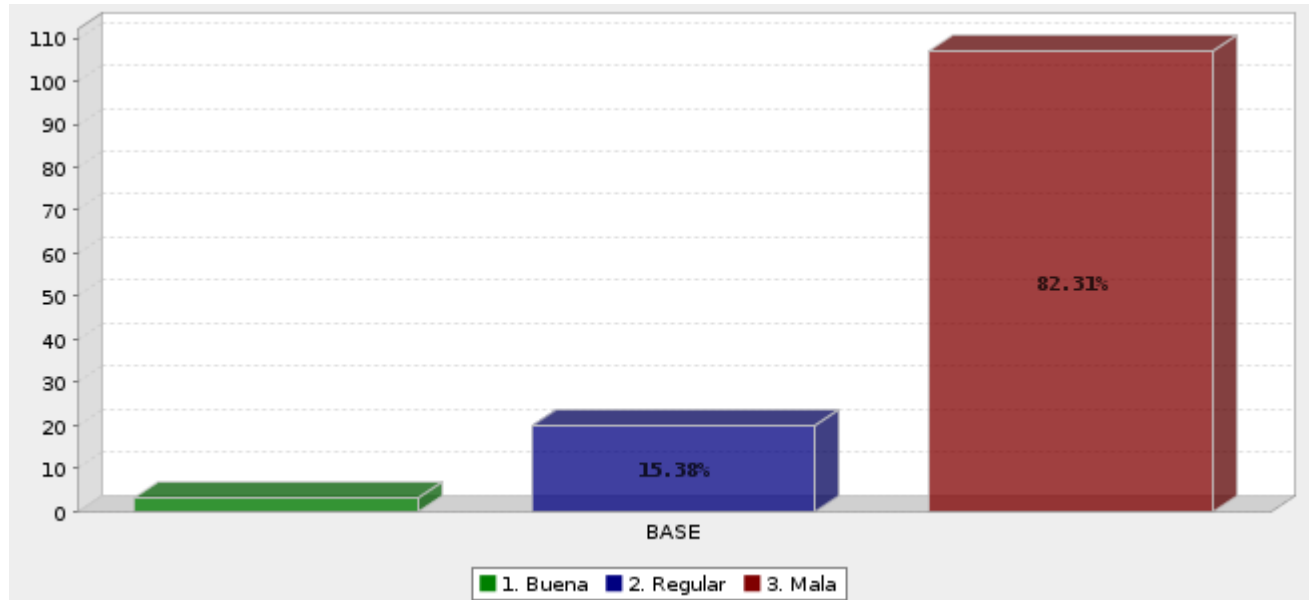

| Respuesta | Porcentaje |
|--------------|-------------|
| Buena | 2.31% |
| Regular | 15.38% |
| Mala | 82.31% |
| Total | 100% |

- **Movimiento Ciudadano (MC)**

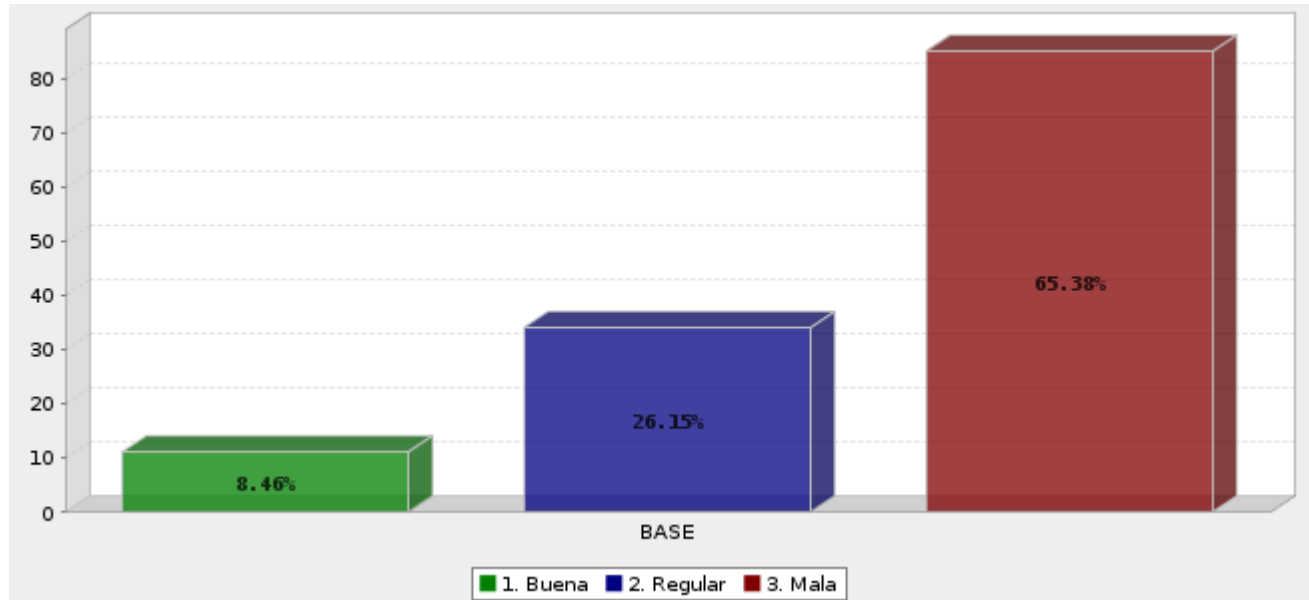

| Respuesta | Porcentaje |
|--------------|-------------|
| Buena | 8.46% |
| Regular | 26.15% |
| Mala | 65.38% |
| Total | 100% |

- **Movimiento de Regeneración Nacional (MORENA)**

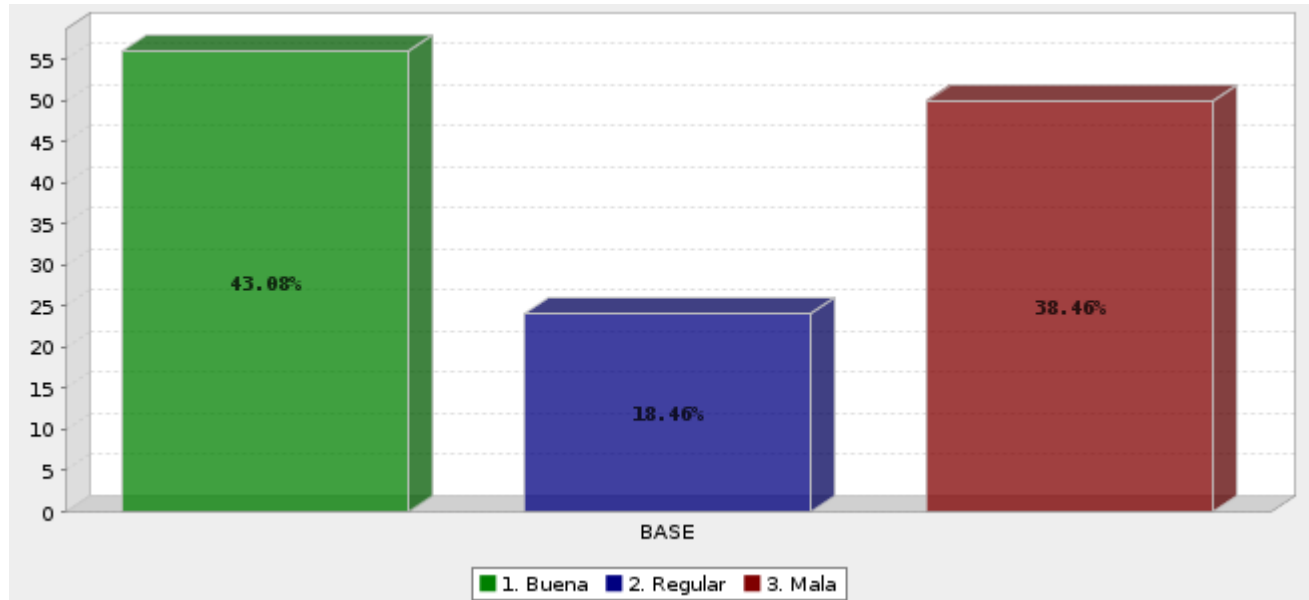

| Respuesta | Porcentaje |
|--------------|-------------|
| Buena | 43.08% |
| Regular | 18.46% |
| Mala | 38.46% |
| Total | 100% |

- Nueva Alianza San Luis Potosí

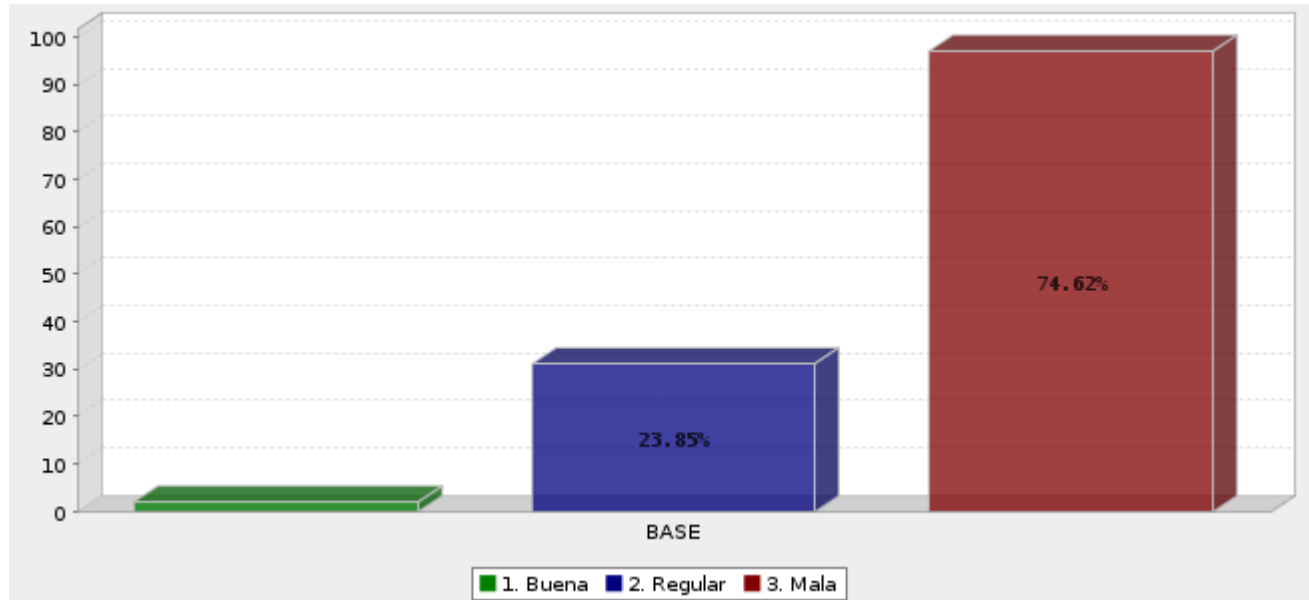

| Respuesta | Porcentaje |
|--------------|-------------|
| Buena | 1.54% |
| Regular | 23.85% |
| Mala | 74.62% |
| Total | 100% |

Muchas veces en las elecciones los partidos políticos se unen en alianzas para aumentar sus posibilidades de triunfo, ¿Está usted a favor o en contra de que los partidos políticos establezcan alianzas?

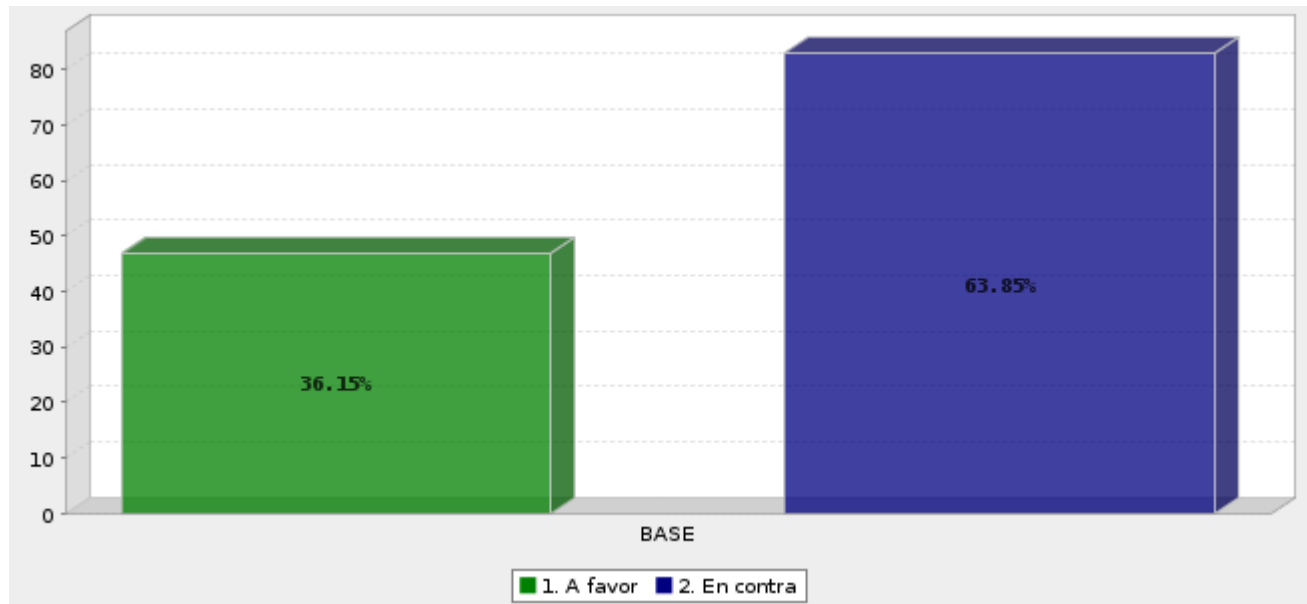

| Respuesta | Porcentaje |
|--------------|-------------|
| A favor | 36.15% |
| En contra | 63.85% |
| Total | 100% |

¿Por qué partido político voto usted en las elecciones pasadas?

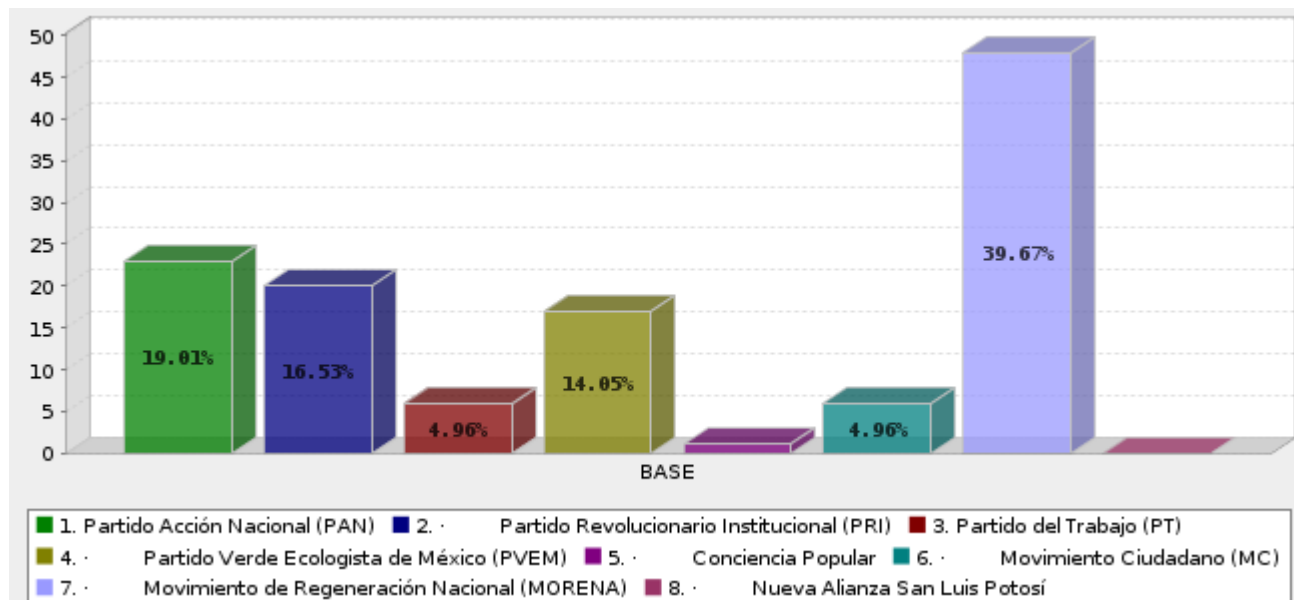

| Respuesta | Porcentaje |
|--|-------------|
| Partido Acción Nacional (PAN) | 19.01% |
| Partido Revolucionario Institucional (PRI) | 16.53% |
| Partido del Trabajo (PT) | 4.96% |
| Partido Verde Ecologista de México (PVEM) | 14.05% |
| Conciencia Popular | 0.83% |
| Movimiento Ciudadano (MC) | 4.96% |
| Movimiento de Regeneración Nacional (MORENA) | 39.67% |
| Nueva Alianza San Luis Potosí | 0.00% |
| Total | 100% |

En la pasada elección, ¿que pesó más en usted al tomar la decisión?

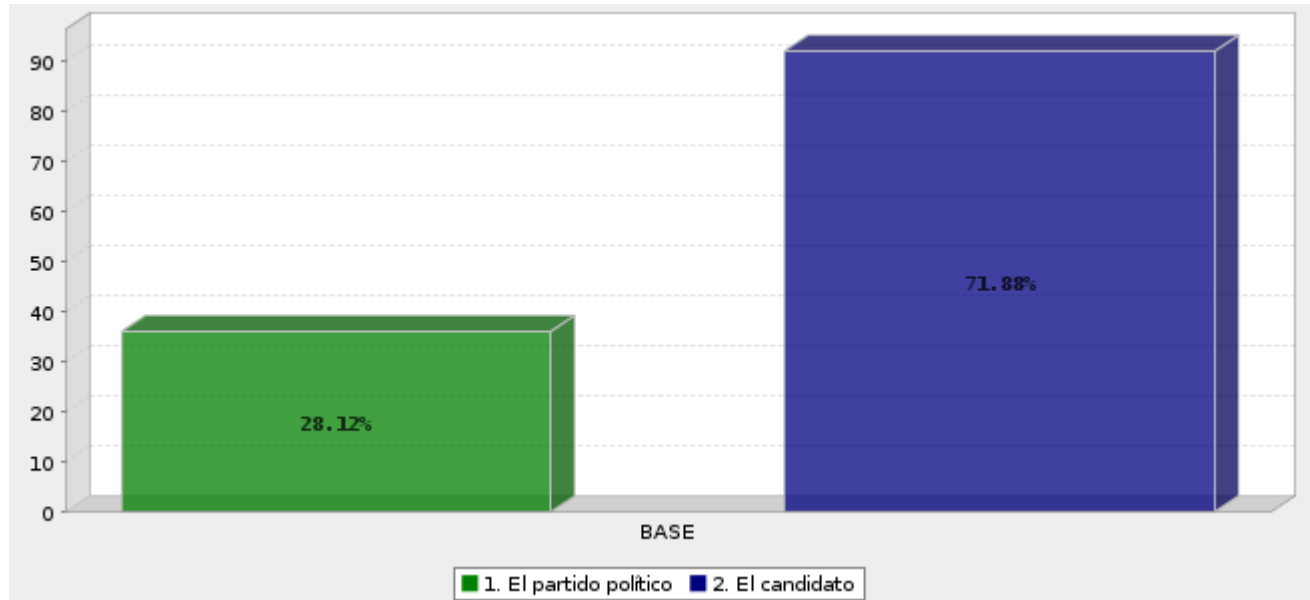

| Respuesta | Porcentaje |
|---------------------|-------------|
| El partido político | 28.12% |
| El candidato | 71.88% |
| Total | 100% |

A unos meses de la elección, ¿Te arrepientes de por quién votaste o confirmas tu voto?

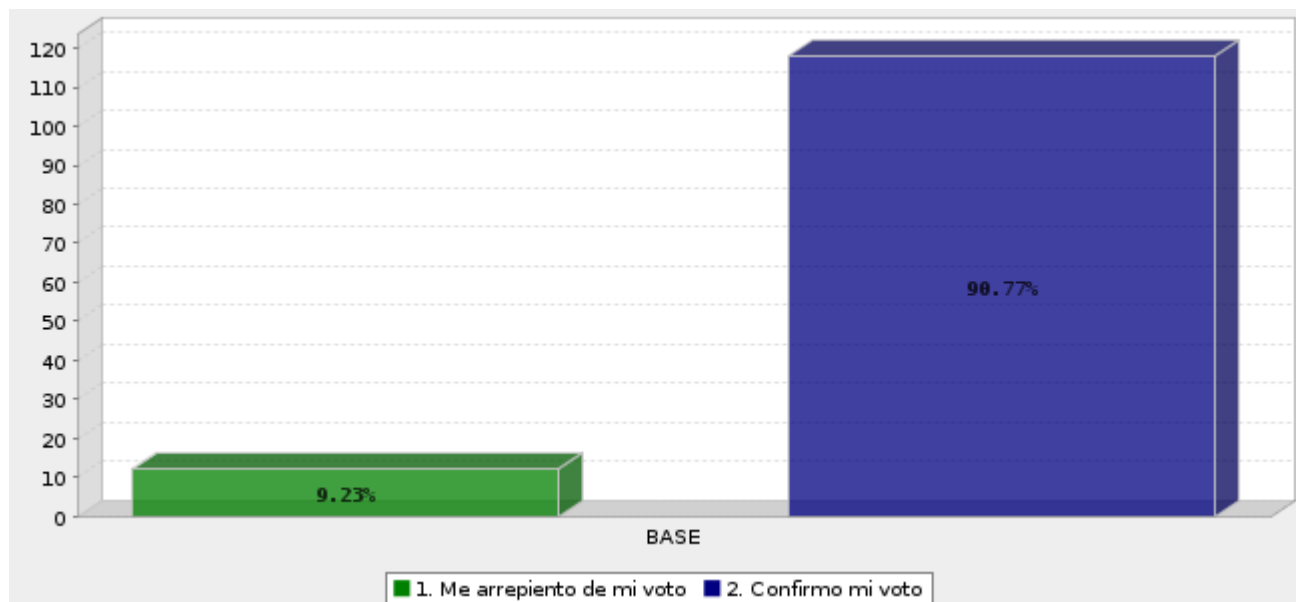

| Respuesta | Porcentaje |
|--------------------------|-------------|
| Me arrepiento de mi voto | 9.23% |
| Confirmo mi voto | 90.77% |
| Total | 100% |

Si el día de hoy hubiera elecciones en San Luis Potosí, ¿Por cuál partido votarías?

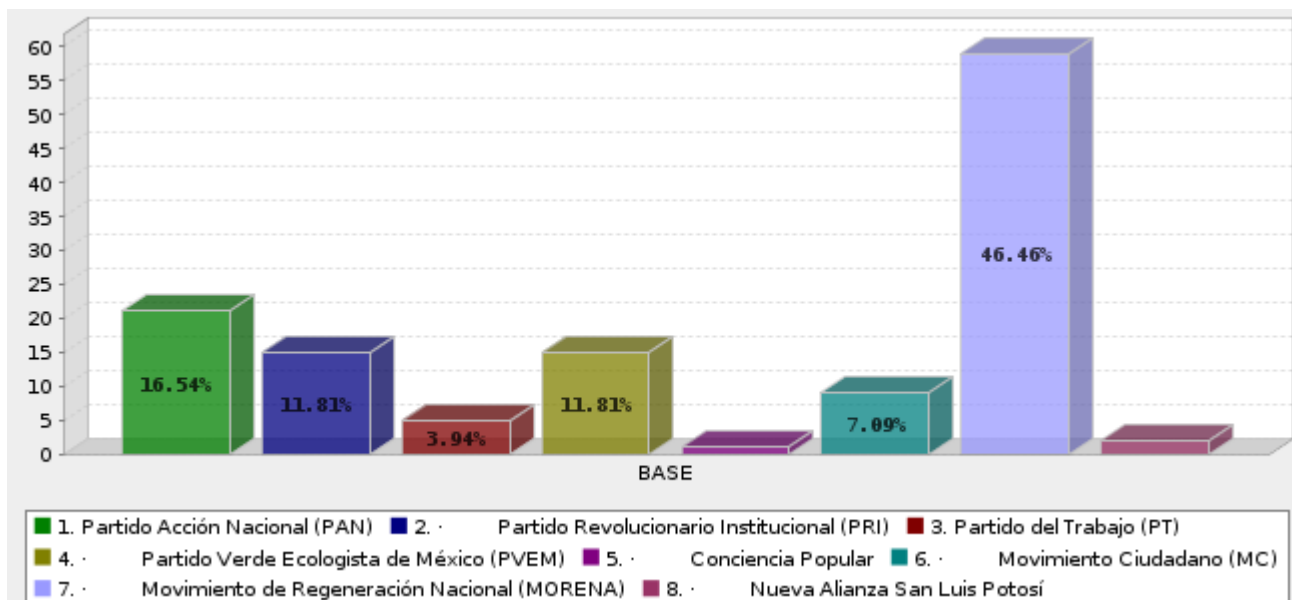

| Respuesta | Porcentaje |
|--|-------------|
| Partido Acción Nacional (PAN) | 16.54% |
| Partido Revolucionario Institucional (PRI) | 11.81% |
| Partido del Trabajo (PT) | 3.94% |
| Partido Verde Ecologista de México (PVEM) | 11.81% |
| Conciencia Popular | 0.79% |
| Movimiento Ciudadano (MC) | 7.09% |
| Movimiento de Regeneración Nacional (MORENA) | 46.46% |
| Nueva Alianza San Luis Potosí | 1.57% |
| Total | 100% |