



**ENCUESTA ONLINE**  
**¿Deben cancelar FENAPO 2022?**

<b>Metodología</b>	
<b>Objetivo General</b>	Conocer la opinión ciudadana con respecto a la organización de la edición 2022 de la Feria Nacional Potosina (FENAPO), al momento de la aplicación de la encuesta.
<b>Tamaño de la muestra</b>	1000 entrevistas en el estado de San Luis Potosí.
<b>Población sujeta a estudio</b>	Hombres y mujeres mayores de edad, con acceso a internet, residentes en el estado de San Luis Potosí.
<b>Diseño muestral</b>	Aplicado a ciudadanos mayores de edad con acceso a Internet en San Luis Potosí. Mediante un estudio realizado a través de cuestionarios estructurados con el sistema CAWI (Computer Assisted Web Interviewing) para ser programados para su auto aplicación en línea utilizando un modelo de muestreo que hace énfasis en la calidad de la muestra más que en la cantidad de los entrevistados estableciendo restricciones para garantizar que sólo se permita a las personas requeridas participar.
<b>Procedimiento de estimación de resultados</b>	Los resultados presentados no son frecuencias simples, sino estimaciones basadas en la utilización de factores de expansión, calculados como el inverso de la probabilidad de selección de cada sección en muestra, con corrección por no respuesta cuando no haya información de alguna sección.
<b>Calidad de la estimación general</b>	Aunque cada porcentaje tiene su propio error asociado, el diseño de muestra garantiza que en las estimaciones generales al menos 95 de cada 100 veces, el error no sobrepasa el $\pm 5\%$ .
<b>Tasa general de rechazo a la entrevista (entrevistas no completadas)</b>	1.23 por ciento

<b>Fecha de último levantamiento</b>	28 de Julio de 2022
<b>Método de recolección de información</b>	Entrevista web asistida por ordenador (CAWI)
<b>Formas de procesamiento</b>	Los cuestionarios son auto aplicados, se exporta una base de datos; esa base pasa por filtros de congruencia interna de cada registro para identificar atipicidades y posteriormente ajustes a sus factores de expansión por no-respuesta.
<b>Estimadores e intervalos de confianza</b>	Cuando se presentan intervalos de confianza se indica en el reporte el nivel de confianza del que se trata y en su cálculo se toma en consideración la varianza del estimador para la variable a la que se construye el intervalo.
<b>Software Utilizado</b>	El software utilizado para la recolección y el procesamiento de la información es creado y comercializado por <b>Question Pro</b> y se aplica para este tipo de proyectos.



## Principales Resultados

### OPINIÓN DIVIDIDA SOBRE CANCELAR FENAPO 2022

- El 54.78 por ciento de encuestados asistirán a edición 2022

De acuerdo con una encuesta realizada por la empresa Indagar.mx, en torno a organización de FENAPO 2022, el 60.18 por ciento de los potosinos consultados dicen que no se debe suspender el evento ferial, a pesar de que el Estado atraviesa una quinta ola de COVID.

El estudio se llevó a cabo con una muestra de mil encuestas, mediante una plataforma online, con un nivel de confiabilidad de un 95 por ciento.

Se le cuestiono a los entrevistados sobre si tenían conocimiento que las dos ediciones anteriores se suspendieron a causa de la pandemia del COVID, a lo que el 98.25 por ciento respondió que sí.

Por otro lado, con respecto a los atractivos que más disfrutan y gustan a los potosinos se encuentra el Palenque con 44.35 por ciento; seguido del teatro del pueblo, con 23.48 por ciento, Restaurantes se posiciona en tercer lugar (10.43 por ciento), seguido de los Juegos Mecánicos con (8.70 por ciento); el 5.22 por ciento de los encuestados mencionan los antros y finalmente con menos de 5 por ciento cada uno se posicionan las diferentes exposiciones (comercial, artesanal y ganadera).

El 92.04 por ciento de los potosinos manifiesta haber asistido a ediciones anteriores de la FENAPO.



## Sexo

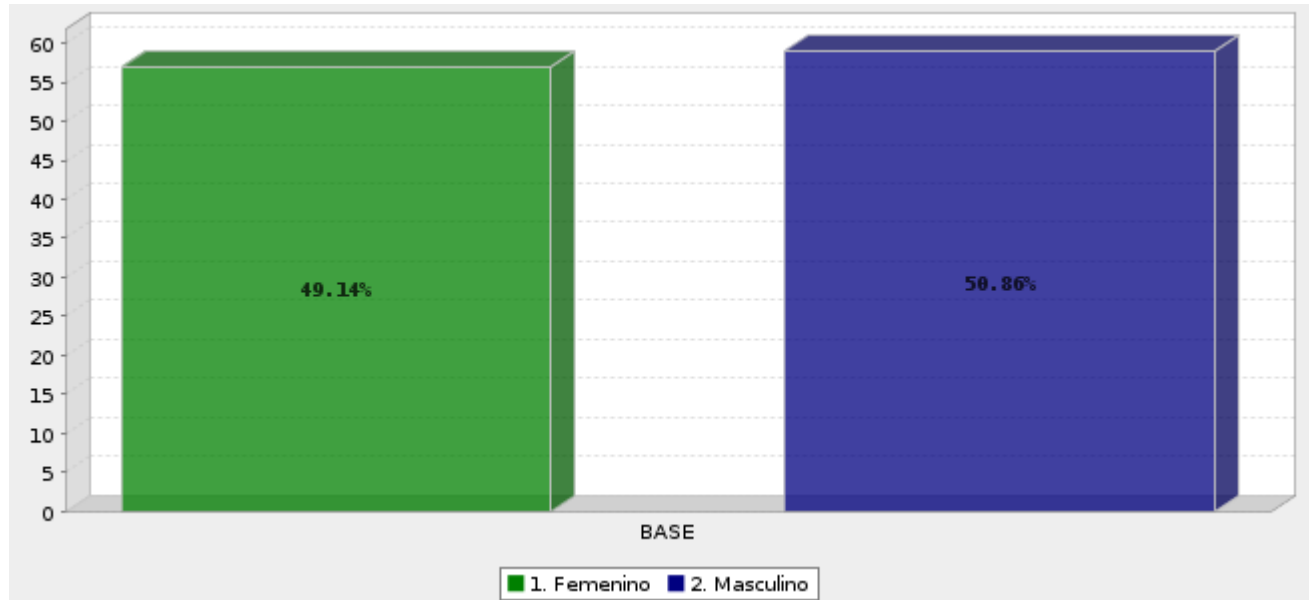

Respuesta	Porcentaje
Femenino	49.14%
Masculino	50.86%
<b>Total</b>	<b>100%</b>

## Edad

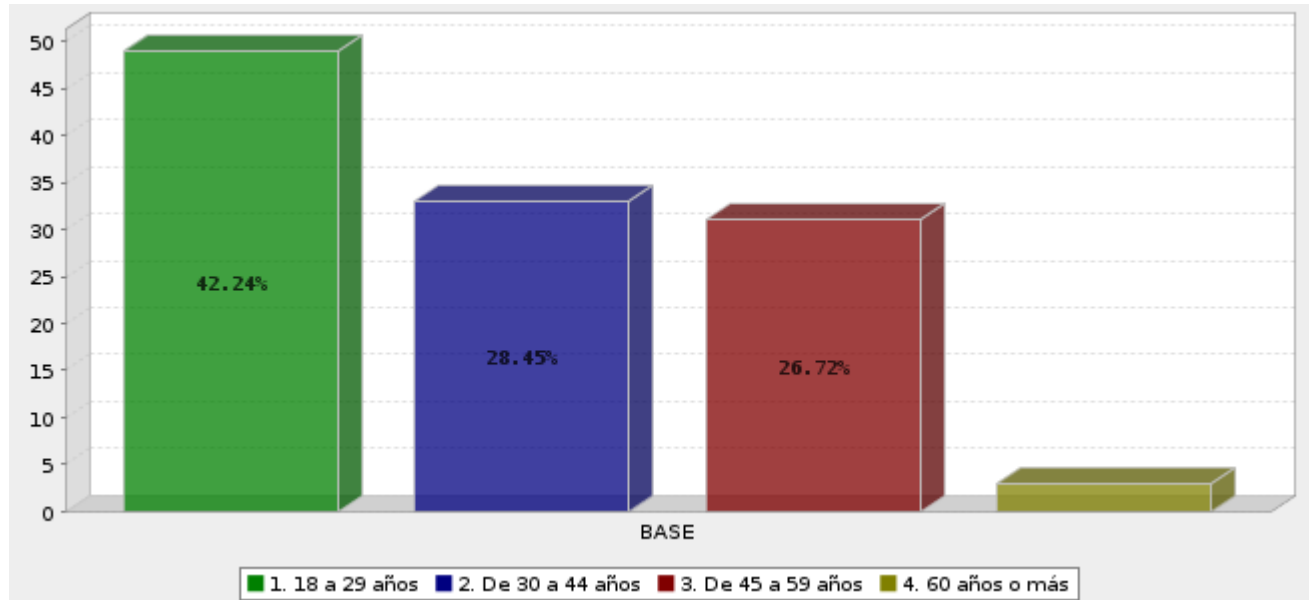

Respuesta	Porcentaje
18 a 29 años	42.24%
De 30 a 44 años	28.45%
De 45 a 59 años	26.72%
60 años o más	2.59%
<b>Total</b>	<b>100%</b>

## ¿Cuál fue el último año de estudios que aprobó en la escuela?

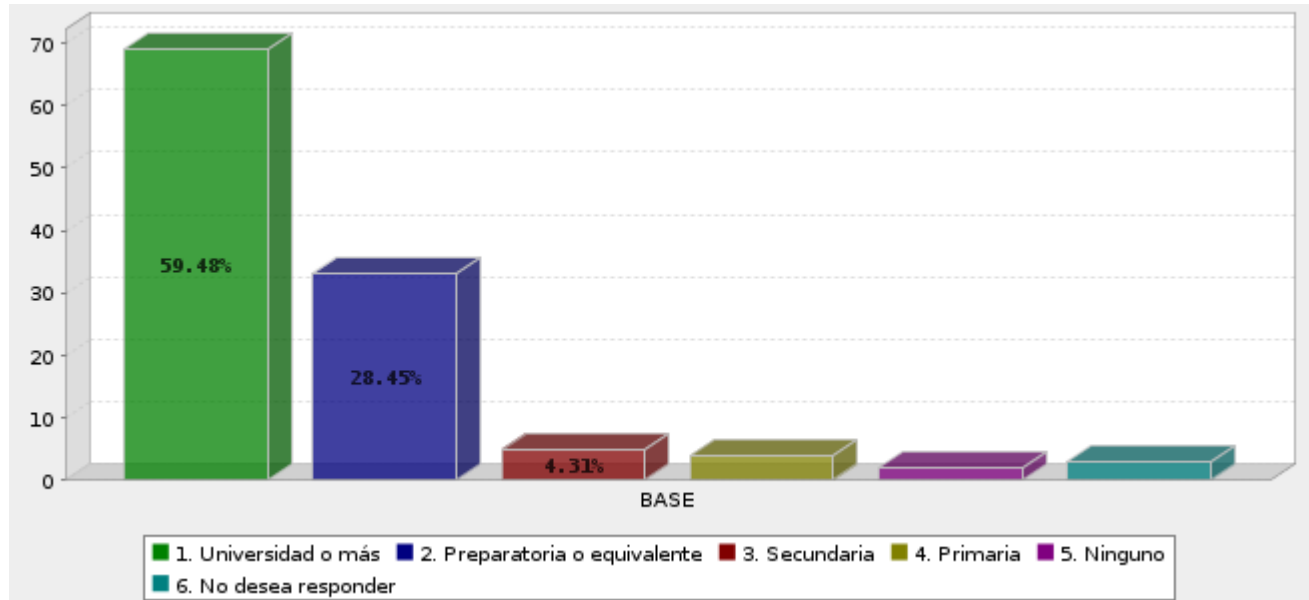

Respuesta	Porcentaje
Universidad o más	59.48%
Preparatoria o equivalente	28.45%
Secundaria	4.31%
Primaria	3.45%
Ninguno	1.72%
No desea responder	2.59%
<b>Total</b>	<b>100%</b>



¿Tiene conocimiento que la Feria Nacional Potosina (FENAPO), en su edición 2022, está programada para llevarse a cabo?

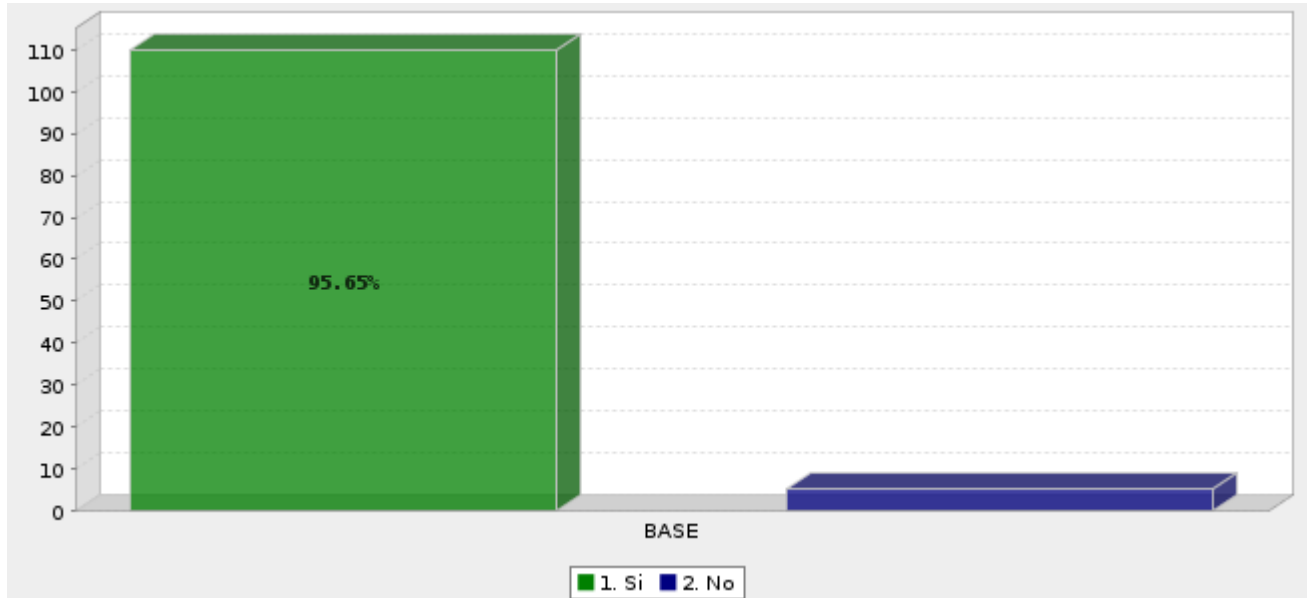

Respuesta	Porcentaje
Si	95.65%
No	4.35%
<b>Total</b>	<b>100%</b>

## ¿Ha asistido en ediciones anteriores?

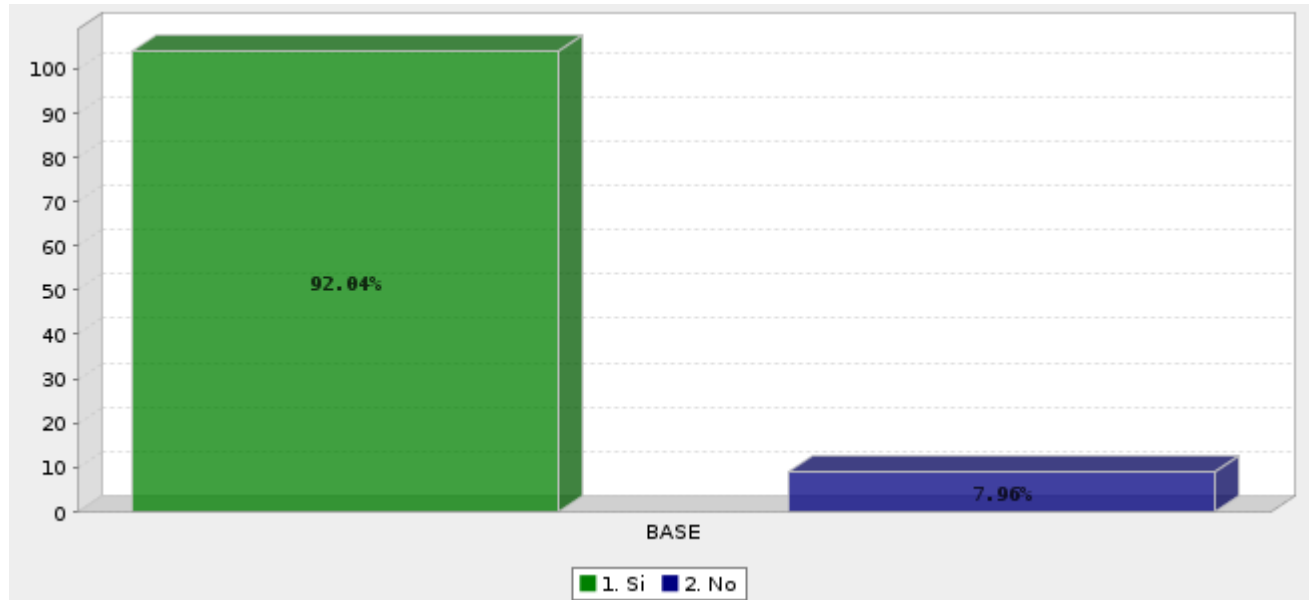

Respuesta	Porcentaje
Si	92.04%
No	7.96%
<b>Total</b>	<b>100%</b>

## ¿Qué atractivos le gustan más de la FENAPO?

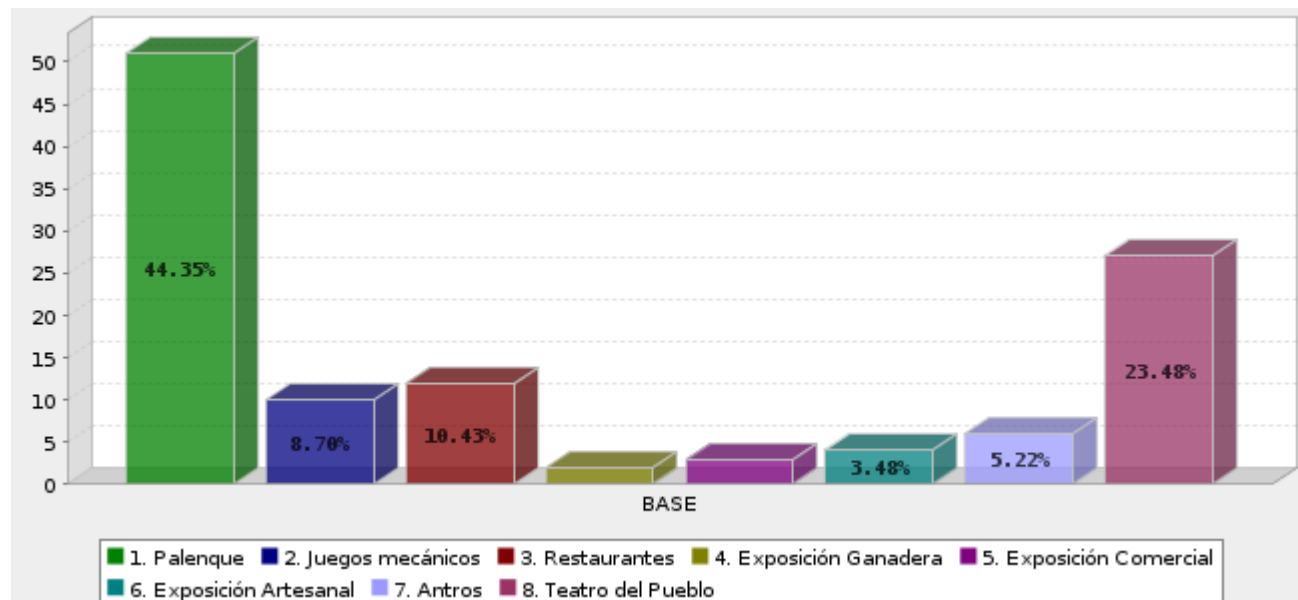

Respuesta	Porcentaje
Palenque	44.35%
Juegos mecánicos	8.70%
Restaurantes	10.43%
Exposición Ganadera	1.74%
Exposición Comercial	2.61%
Exposición Artesanal	3.48%
Antros	5.22%
Teatro del Pueblo	23.48%
<b>Total</b>	<b>100%</b>

**¿Tiene conocimiento que las dos ediciones anteriores se suspendió a causa de la pandemia del Covid-19?**

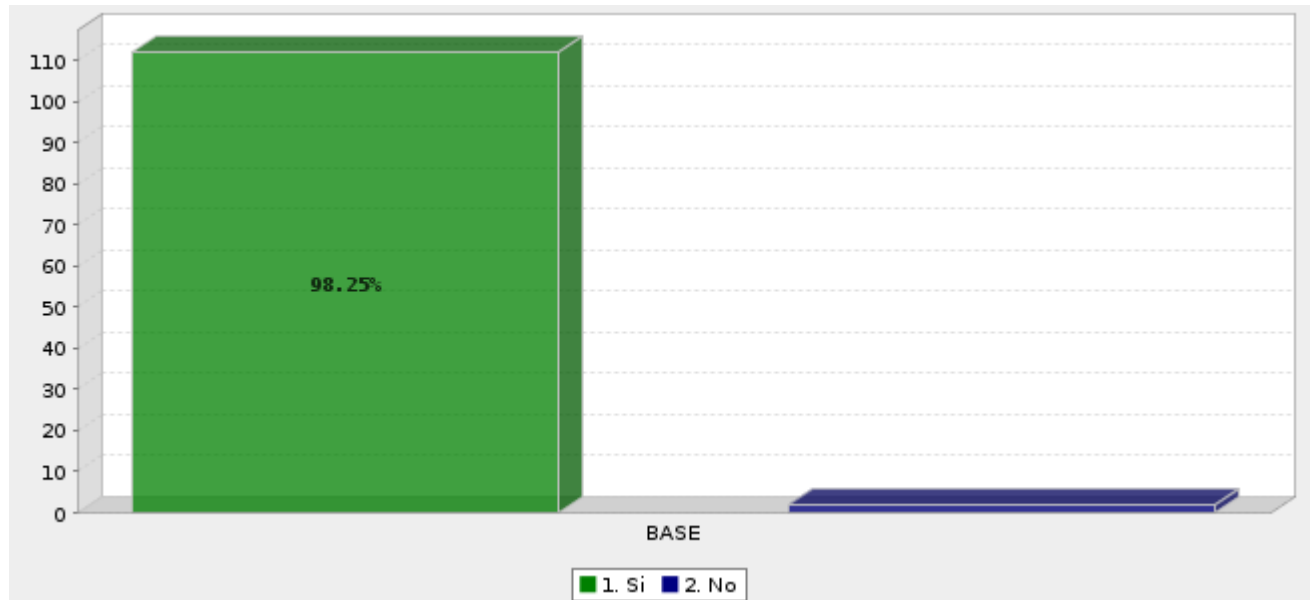

Respuesta	Porcentaje
Si	98.25%
No	1.75%
<b>Total</b>	<b>100%</b>

A pesar de que la pandemia se encuentra en su quinta ola, con niveles de contagios elevados, ¿Usted asistirá a la FENAPO 2022?

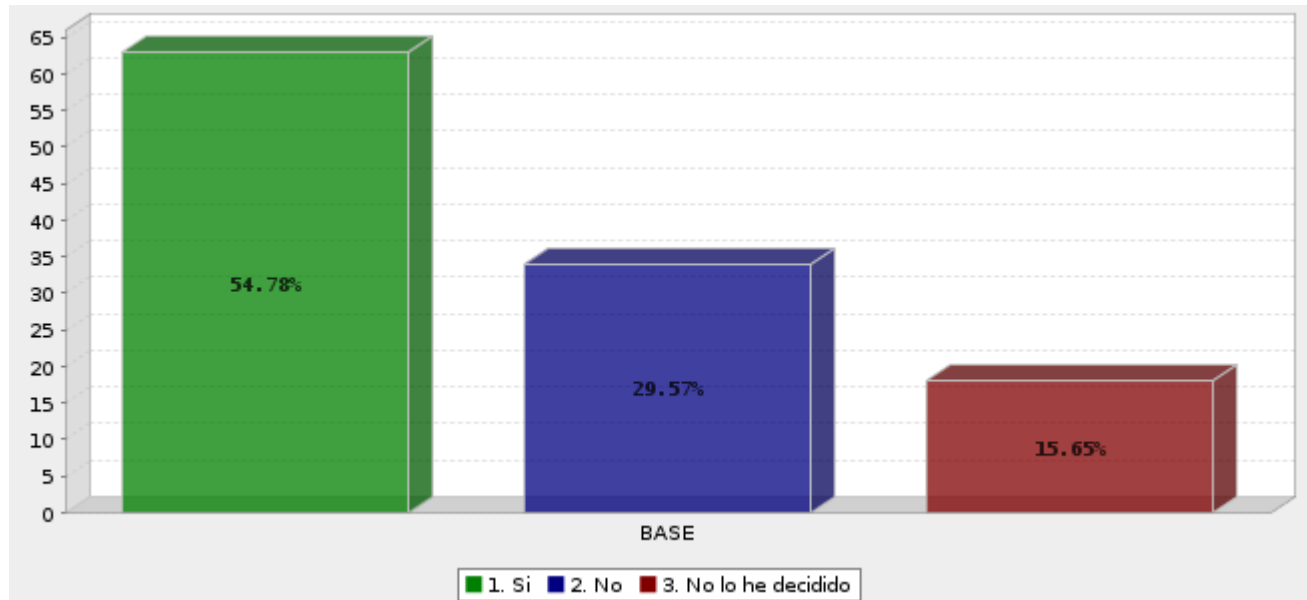

Respuesta	Porcentaje
Si	54.78%
No	29.57%
No lo he decidido	15.65%
<b>Total</b>	<b>100%</b>

## ¿Debe el gobierno del Estado suspender el evento ferial?

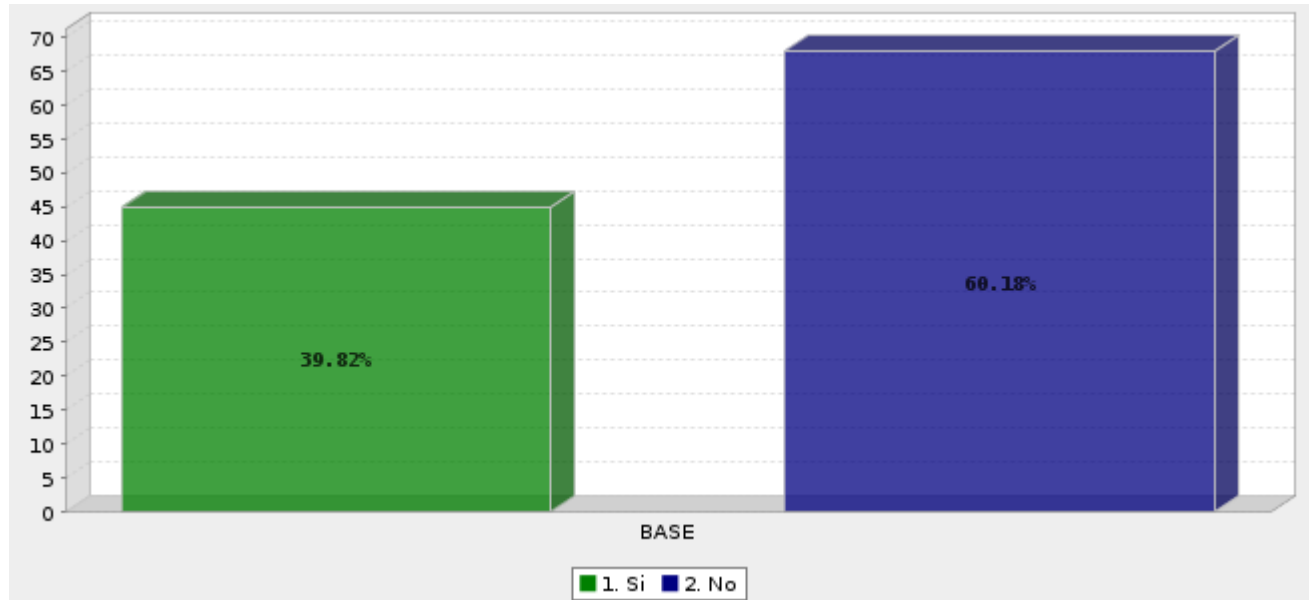

Respuesta	Porcentaje
Si	39.82%
No	60.18%
<b>Total</b>	<b>100%</b>