



ENCUESTA ONLINE

**¿Cuáles son los 4 funcionarios
que debe correr Gallardo?**

Metodología	
Objetivo General	Estimar nivel de aprobación, así como conocer la opinión ciudadana sobre la gestión del Gobernador del Estado de San Luis Potosí, al momento de la aplicación de la encuesta.
Tamaño de la muestra	Mil entrevistas en el Estado de San Luis Potosí.
Población sujeta a estudio	Hombres y mujeres mayores de edad, con acceso a internet, residentes en el Estado de San Luis Potosí.
Diseño muestral	Aplicado a ciudadanos mayores de edad con acceso a Internet en San Luis Potosí. Mediante un estudio realizado a través de cuestionarios estructurados con el sistema CAWI (Computer Assisted Web Interviewing) para ser programados para su auto aplicación en línea utilizando un modelo de muestreo que hace énfasis en la calidad de la muestra más que en la cantidad de los entrevistados estableciendo restricciones para garantizar que sólo se permita a las personas requeridas participar.
Procedimiento de estimación de resultados	Los resultados presentados no son frecuencias simples, sino estimaciones basadas en la utilización de factores de expansión, calculados como el inverso de la probabilidad de selección de cada sección en muestra, con corrección por no respuesta cuando no haya información de alguna sección.
Calidad de la estimación general	Aunque cada porcentaje tiene su propio error asociado, el diseño de muestra garantiza que en las estimaciones generales al menos 95 de cada 100 veces, el error no sobrepasa el $\pm 3.2\%$.

Tasa general de rechazo a la entrevista (entrevistas no completadas)	3.05 por ciento
Fecha de último levantamiento	18 de agosto de 2022
Método de recolección de información	Entrevista web asistida por ordenador (CAWI)
Formas de procesamiento	Los cuestionarios son auto aplicados, se exporta una base de datos; esa base pasa por filtros de congruencia interna de cada registro para identificar atipicidades y posteriormente ajustes a sus factores de expansión por no-respuesta.
Estimadores e intervalos de confianza	Cuando se presentan intervalos de confianza se indica en el reporte el nivel de confianza del que se trata y en su cálculo se toma en consideración la varianza del estimador para la variable a la que se construye el intervalo.
Software Utilizado	El software utilizado para la recolección y el procesamiento de la información es creado y comercializado por Question Pro y se aplica para este tipo de proyectos.

Principales Resultados

PEOR EVALUADOS DE ADMINISTRACIÓN ESTATAL: SEGURIDAD, INPOJUVE, FINANZAS y SALUD.

- 57.69 por ciento manifiestan que Seguridad Pública es el principal problema del estado.
- Potosinos califican a Ricardo Gallardo con un 7.2

De acuerdo con la encuesta levantada por la empresa indagar.mx, 60.26 por ciento de los entrevistados consideran que la situación de inseguridad es mala; 32.05 por ciento que es regular; y 7.69 menciona que la situación es buena.

El estudio se llevó a cabo con una muestra de mil encuestas, mediante una plataforma online, con un nivel de confiabilidad de un 95 por ciento.

El 28.21 por ciento de los entrevistados dice que la situación económica en el Estado de San Luis Potosí es Mala; el 53.85 por ciento menciona que es regular; mientras que el 17.95 por ciento considera que es buena.

El 51.28 por ciento se considera optimista ante el trabajo realizado por el alcalde Ricardo Gallardo Cardona.

Se pidió a los ciudadanos que señalaran, de acuerdo con el anuncio del Gobernador de que despedirá a cuatro funcionarios, quienes deben ser los destituidos.

Secretaría de Seguridad Pública (General Guzman Ángel González Castillo)	14.29%
Instituto de la Juventud (Jesús Joaquín García Martínez)	13.04%
Secretaría de Finanzas (C.P Jesús Salvador González Martínez)	10.87%
Secretaría de Salud (Dr. Daniel Acosta Díaz de León)	9.32%
Secretaría de Cultura (Martha Elizabeth Torres Méndez)	8.39%
Secretaría de Educación (LDG. Juan Carlos Torres Cedillo)	8.39%
Secretaría de Turismo (Patricia Véliz Alemán)	7.45%
Secretaría General de Gobierno (Guadalupe Torres Sánchez)	6.21%
Instituto de las mujeres (MSP Marcela García Vázquez)	5.90%
Instituto de Vivienda del Estado (Janeth Socorro López Hernández)	5.59%
Secretaría de desarrollo Social y Regional (Ignacio Segura Morquecho)	4.35%
Secretaría de Trabajo (MDI Néstor Eduardo Garza Álvarez)	4.04%
Dirección General para el fortalecimiento institucional de los municipios (Dr. Ernesto Jesús Barajas Ábrego)	2.17%

Sexo

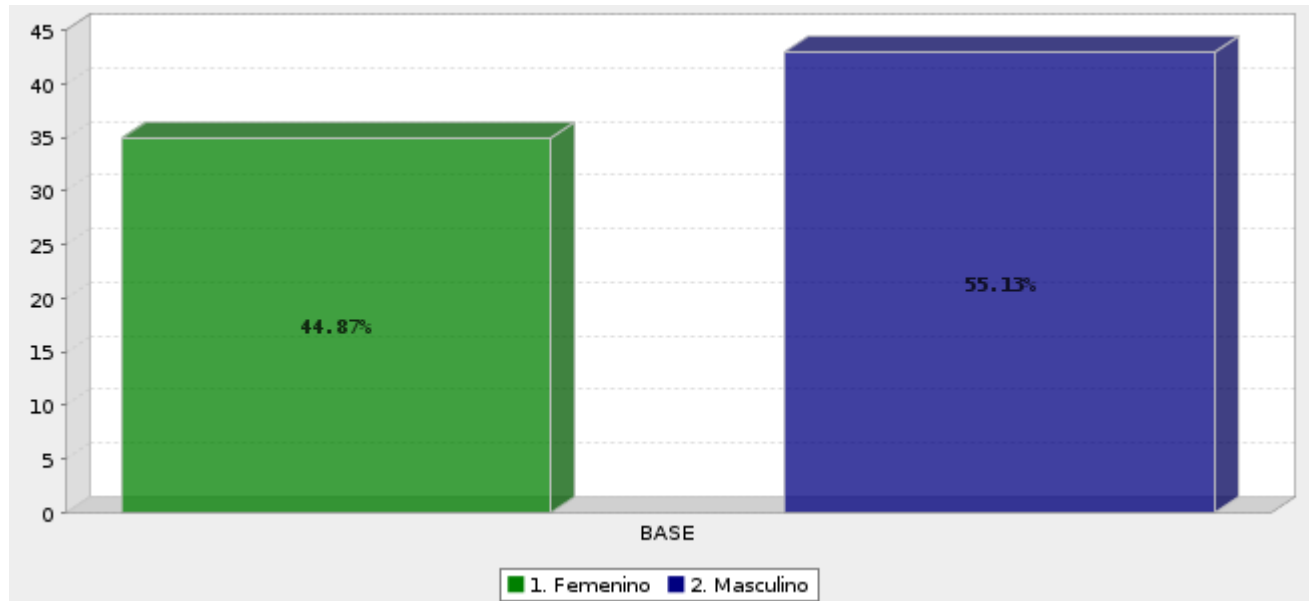

Respuesta	Porcentaje
Femenino	44.87%
Masculino	55.13%
Total	100%

Edad

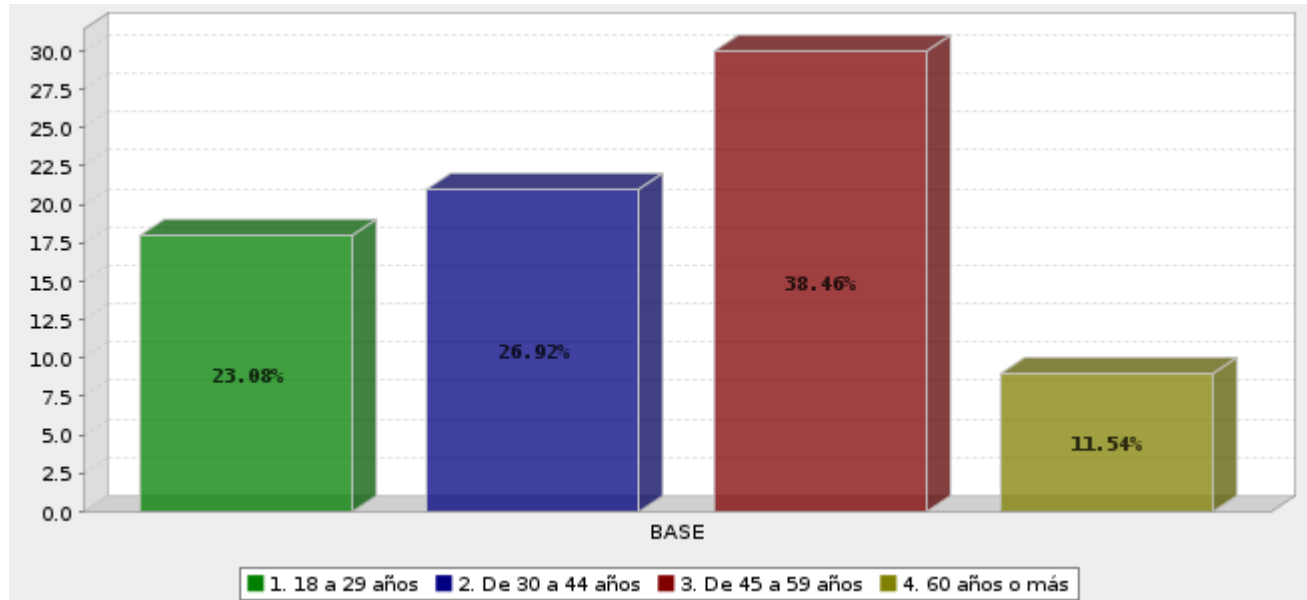

Respuesta	Porcentaje
18 a 29 años	23.08%
De 30 a 44 años	26.92%
De 45 a 59 años	38.46%
60 años o más	11.54%
Total	100%

¿Cuál fue el último año de estudios que aprobó en la escuela?

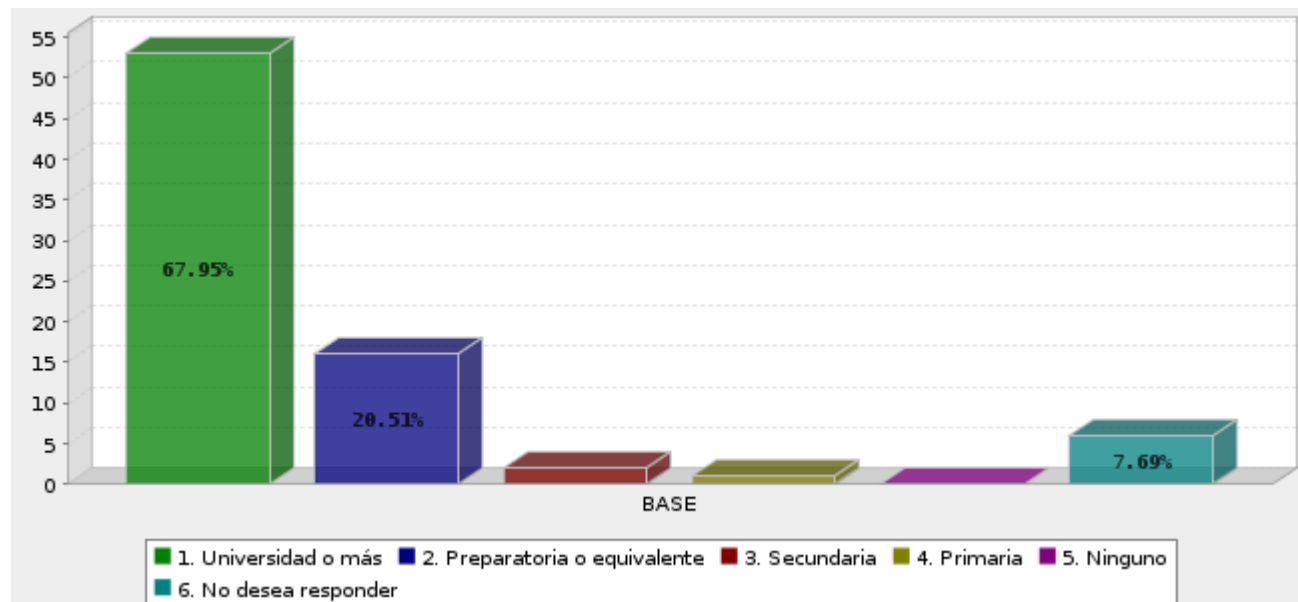

Respuesta	Porcentaje
Universidad o más	67.95%
Preparatoria o equivalente	20.51%
Secundaria	2.56%
Primaria	1.28%
Ninguno	0.00%
No desea responder	7.69%
Total	100%

¿Cuál cree usted que es actualmente el principal problema en el estado de San Luis Potosí?

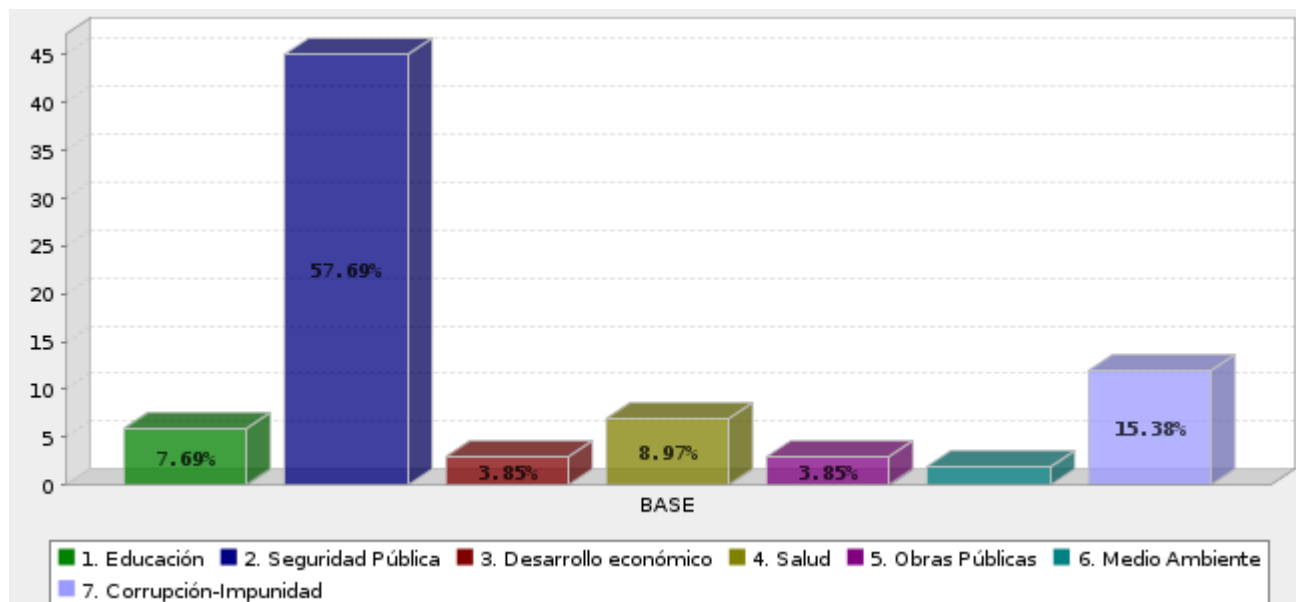

Respuesta	Porcentaje
Educación	7.69%
Seguridad Pública	57.69%
Desarrollo económico	3.85%
Salud	8.97%
Obras Públicas	3.85%
Medio Ambiente	2.56%
Corrupción-Impunidad	15.38%
Total	100%

En general, ¿Cómo considera la situación que vive el estado de San Luis Potosí en materia de seguridad?

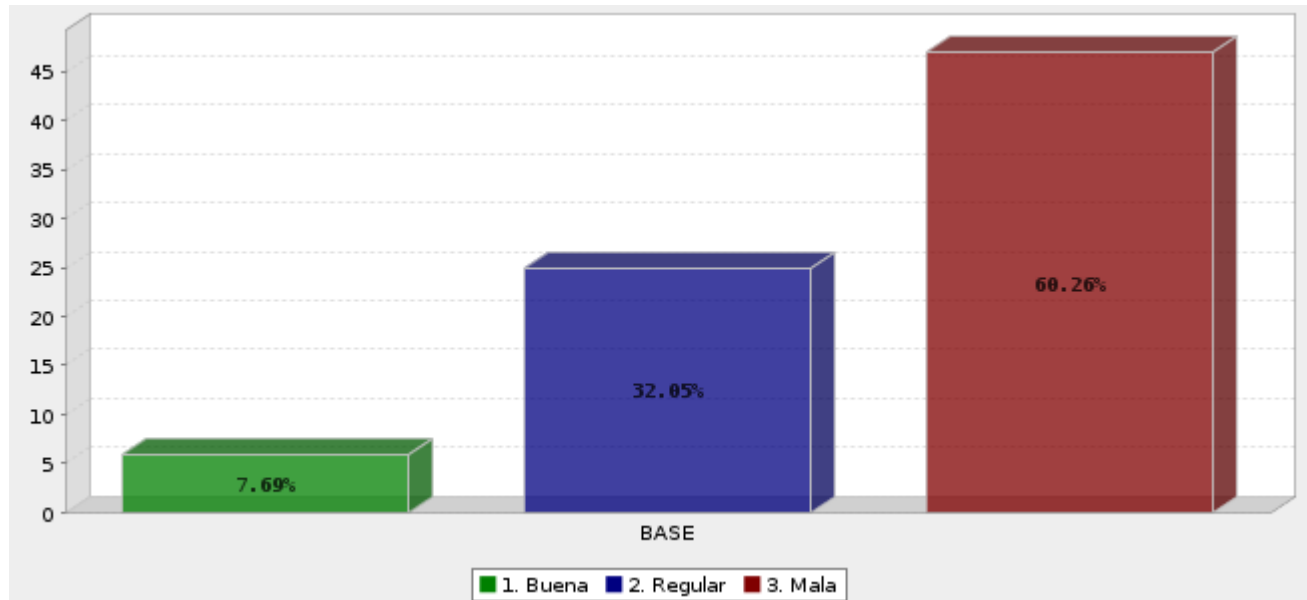

Respuesta	Porcentaje
Buena	7.69%
Regular	32.05%
Mala	60.26%
Total	100%

En general, ¿Cómo considera la situación que vive el estado de San Luis Potosí en materia económica?

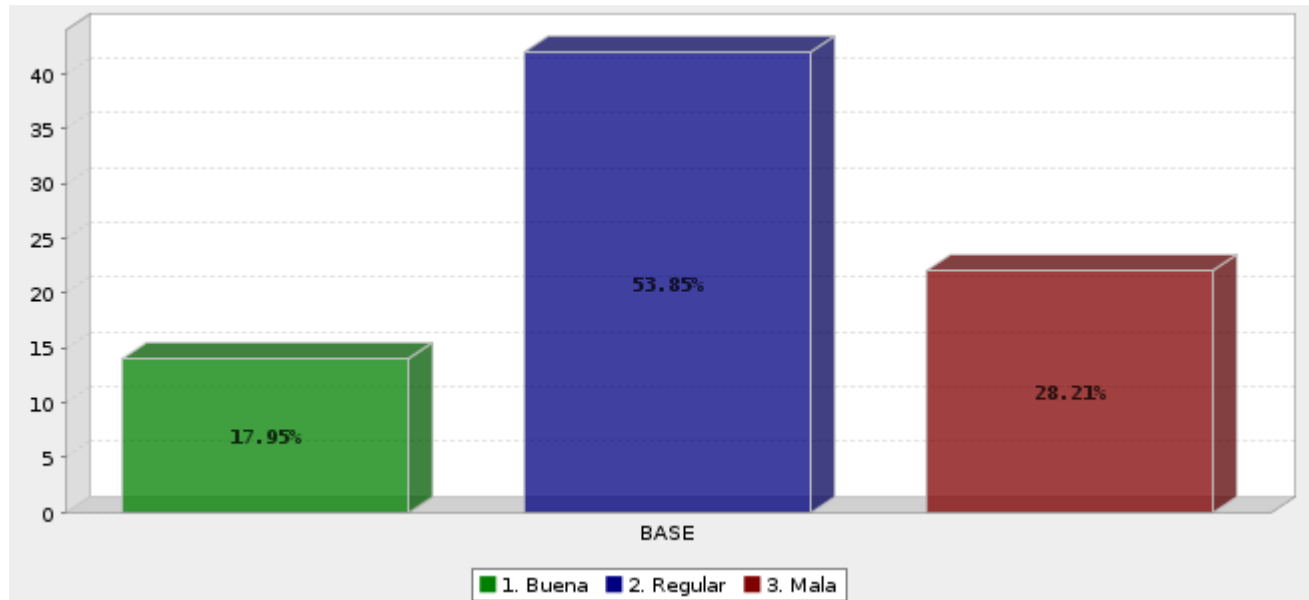

Respuesta	Porcentaje
Buena	17.95%
Regular	53.85%
Mala	28.21%
Total	100%

¿Se siente usted optimista con respecto al trabajo realizado por Ricardo Gallardo Cardona?

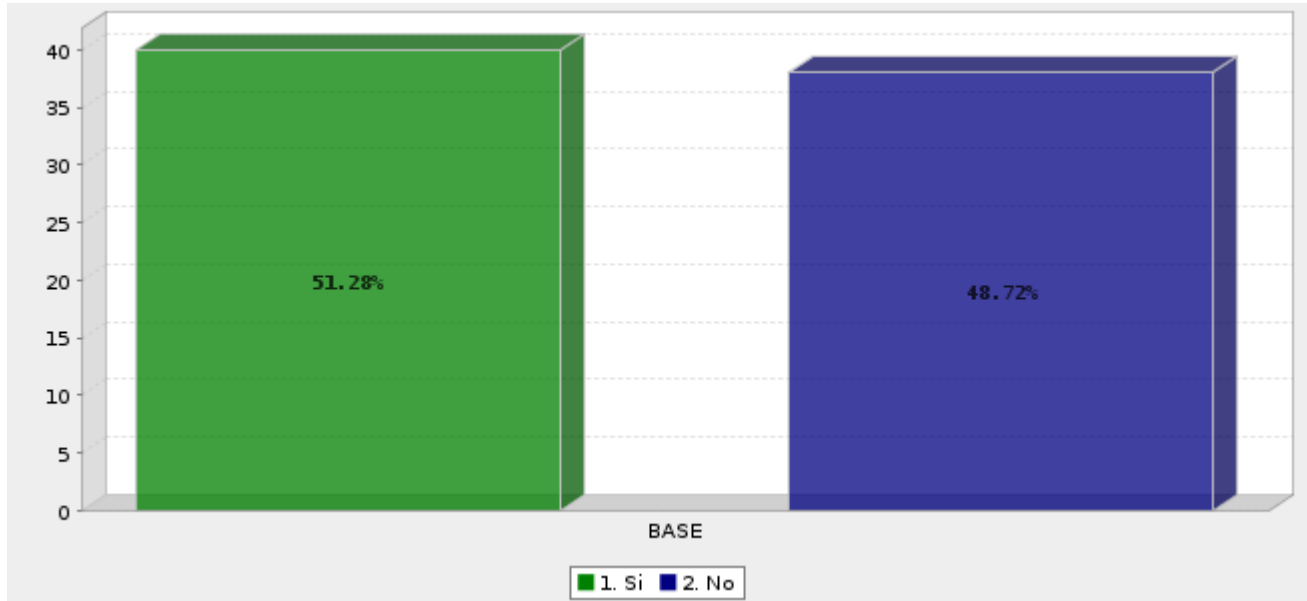

Respuesta	Porcentaje
Si	51.28%
No	48.72%
Total	100%

¿Considera usted que Ricardo Gallardo está cumpliendo sus promesas de campaña?

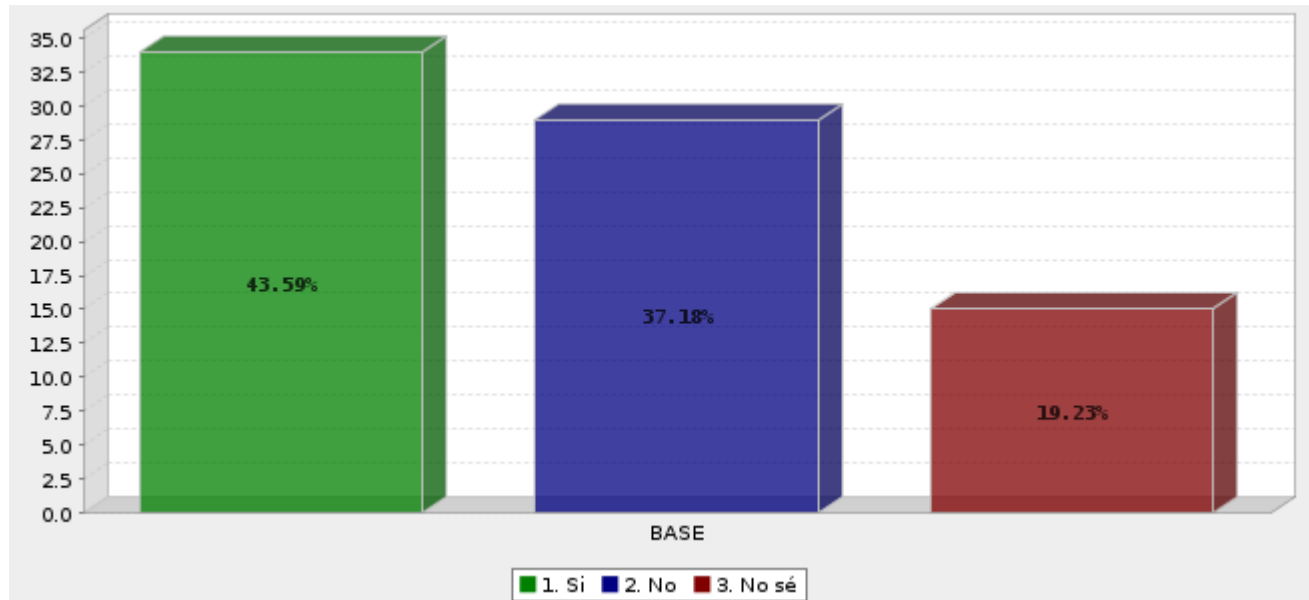

Respuesta	Porcentaje
Si	43.59%
No	37.18%
No sé	19.23%
Total	100%

En una escala del 0 a 10, (donde del 0 al 5 es reprobado y del 6 al 10 es aprobado), ¿Cómo califica usted el trabajo realizado por la dependencia de...?

Pregunta	Promedio
Secretaría General de Gobierno	6.474
D.I.F Estatal	7.564
Secretaría de Seguridad Pública	5.064
Secretaría de Turismo	5.718
Secretaría de Trabajo	5.821
Secretaría de Finanzas	5.667
Secretaría de Cultura	5.526
Instituto de las mujeres	5.782
Secretaría de Salud	5.731
Instituto de Vivienda del Estado	5.692
Instituto de la Juventud	4.897
Secretaría de Educación	5.821
Secretaría de desarrollo Social y Regional	5.679
Dirección General para el fortalecimiento institucional de los municipios	5.885

El gobernador Ricardo Gallardo anunció que despedirá a 4 funcionarios. ¿A tu juicio, los titulares de cuales dependencias deben ser despedidos?

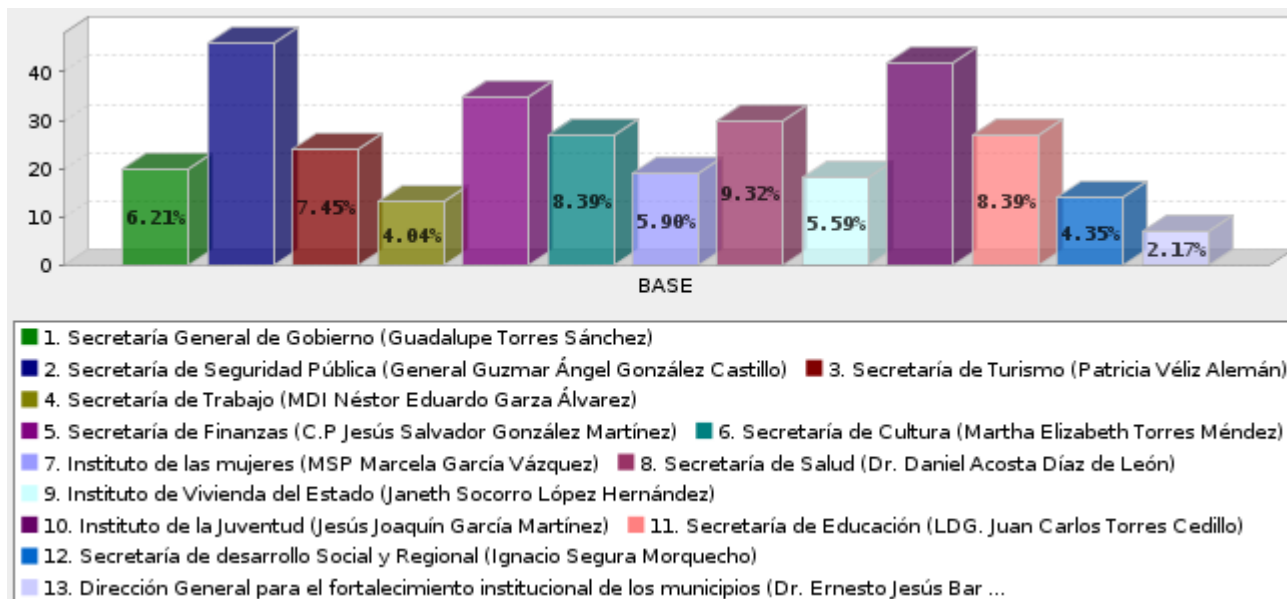

Respuesta	Porcentaje
Secretaría General de Gobierno (Guadalupe Torres Sánchez)	6.21%
Secretaría de Seguridad Pública (General Guzman Ángel González Castillo)	14.29%
Secretaría de Turismo (Patricia Véliz Alemán)	7.45%
Secretaría de Trabajo (MDI Néstor Eduardo Garza Álvarez)	4.04%
Secretaría de Finanzas (C.P Jesús Salvador González Martínez)	10.87%
Secretaría de Cultura (Martha Elizabeth Torres Méndez)	8.39%
Instituto de las mujeres (MSP Marcela García Vázquez)	5.90%
Secretaría de Salud (Dr. Daniel Acosta Díaz de León)	9.32%
Instituto de Vivienda del Estado (Janeth Socorro López Hernández)	5.59%
Instituto de la Juventud (Jesús Joaquín García Martínez)	13.04%
Secretaría de Educación (LDG. Juan Carlos Torres Cedillo)	8.39%
Secretaría de desarrollo Social y Regional (Ignacio Segura Morquecho)	4.35%
Dirección General para el fortalecimiento institucional de los municipios (Dr. Ernesto Jesús Barajas Ábrego)	2.17%

Total	100%
-------	------

En una escala del 0 a 10, (donde del 0 al 5 es reprobado y del 6 al 10 es aprobado), ¿Cómo califica la manera cómo Ricardo Gallardo Cardona desempeña su puesto de Gobernador?

Pregunta	Promedio
¿Cómo califica la manera cómo Ricardo Gallardo Cardona desempeña su puesto de Gobernador?	7.218