



**OCTUBRE 2022
EVALUACIÓN GOBIERNO
MUNICIPAL SOLEDAD**

<

Metodología	
Objetivo General	Estimar nivel de aprobación, así como conocer la opinión ciudadana sobre la gestión de la alcaldesa de Soledad, al momento de la aplicación de la encuesta.
Tamaño de la muestra	600 entrevistas en el Municipio de Soledad.
Población sujeta a estudio	Hombres y mujeres mayores de edad, con acceso a internet, residentes en el Municipio de Soledad.
Diseño muestral	Aplicado a ciudadanos mayores de edad con acceso a Internet en Soledad. Mediante un estudio realizado a través de cuestionarios estructurados con el sistema CAWI (Computer Assisted Web Interviewing) para ser programados para su auto aplicación en línea utilizando un modelo de muestreo que hace énfasis en la calidad de la muestra más que en la cantidad de los entrevistados estableciendo restricciones para garantizar que sólo se permita a las personas requeridas participar.
Procedimiento de estimación de resultados	Los resultados presentados no son frecuencias simples, sino estimaciones basadas en la utilización de factores de expansión, calculados como el inverso de la probabilidad de selección de cada sección en muestra, con corrección por no respuesta cuando no haya información de alguna sección.
Calidad de la estimación general	Aunque cada porcentaje tiene su propio error asociado, el diseño de muestra garantiza que en las estimaciones generales al menos 95 de cada 100 veces, el error no sobrepasa el $\pm 4\%$.

Tasa general de rechazo a la entrevista (entrevistas no completadas)	6.56 por ciento
Fecha de último levantamiento	7 de octubre de 2022
Método de recolección de información	Entrevista web asistida por ordenador (CAWI)
Formas de procesamiento	Los cuestionarios son auto aplicados, se exporta una base de datos; esa base pasa por filtros de congruencia interna de cada registro para identificar atipicidades y posteriormente ajustes a sus factores de expansión por no-respuesta.
Estimadores e intervalos de confianza	Cuando se presentan intervalos de confianza se indica en el reporte el nivel de confianza del que se trata y en su cálculo se toma en consideración la varianza del estimador para la variable a la que se construye el intervalo.
Software Utilizado	El software utilizado para la recolección y el procesamiento de la información es creado y comercializado por Question Pro y se aplica para este tipo de proyectos.

Principales Resultados

- 53.57 por ciento de los ciudadanos manifiestan que la inseguridad es el principal problema en el municipio.
- Ciudadanos de Soledad califican a Leonor Noyola Cervantes con 3.8

De acuerdo con la encuesta levantada por la empresa indagar.mx, 89.29 por ciento de los entrevistados consideran que la situación de inseguridad es mala; 5.36 por ciento que es regular; y 5.36 menciona que la situación es buena.

El estudio se llevó a cabo con una muestra de 600 encuestas, mediante una plataforma online, con un nivel de confiabilidad de un 95 por ciento.

El 58.93 por ciento de los entrevistados dice que la situación económica en el municipio de Soledad es Mala; el 33.93 por ciento menciona que es regular; mientras que el 7.14 por ciento considera que es buena.

En materia de inseguridad, el 28.57 por ciento de los ciudadanos considera la falta de vigilancia-policías y, 26.79 por ciento los asaltos, como los problemas más preocupantes en la colonia en la que habita.

El 14.29 por ciento se considera optimista ante el trabajo realizado por el alcalde Leonor Noyola Cervantes.

Se pidió a los ciudadanos que evaluaran dentro de una escala del 0 al 10, el trabajo realizado en diferentes sectores; estas fueron las respuestas (considerando 0 como una calificación reprobatoria):

- Infraestructura 3.8
- Alumbrado público 4.4
- Parques/Unidades deportivas 3.9
- Calles 3.5
- Agua y drenajes 3.4
- Recolección de basura 4.4
- Proyectos para la comunidad 3.4
- Seguridad pública 2.5

El 20 por ciento de los ciudadanos considera que la situación general del municipio mejorará; siendo que 10.71 por ciento dice que el alcalde si está cumpliendo sus compromisos de campaña.

Finalmente, 42.86 por ciento de los entrevistados manifiesta que el alcalde debe de enfocar sus esfuerzos por combatir la inseguridad.

Sexo



Respuesta	Porcentaje
Femenino	50.00%
Masculino	50.00%
Total	100%

Edad

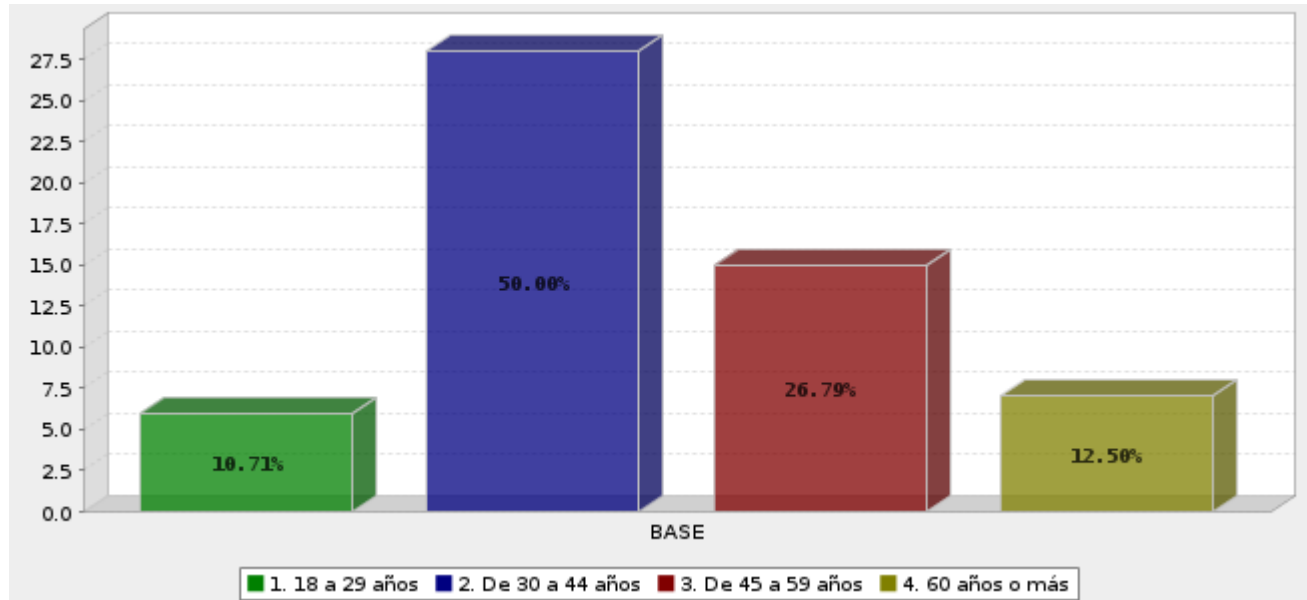

Respuesta	Porcentaje
18 a 29 años	10.71%
De 30 a 44 años	50.00%
De 45 a 59 años	26.79%
60 años o más	12.50%
Total	100%

¿Cuál fue el último año de estudios que aprobó en la escuela?

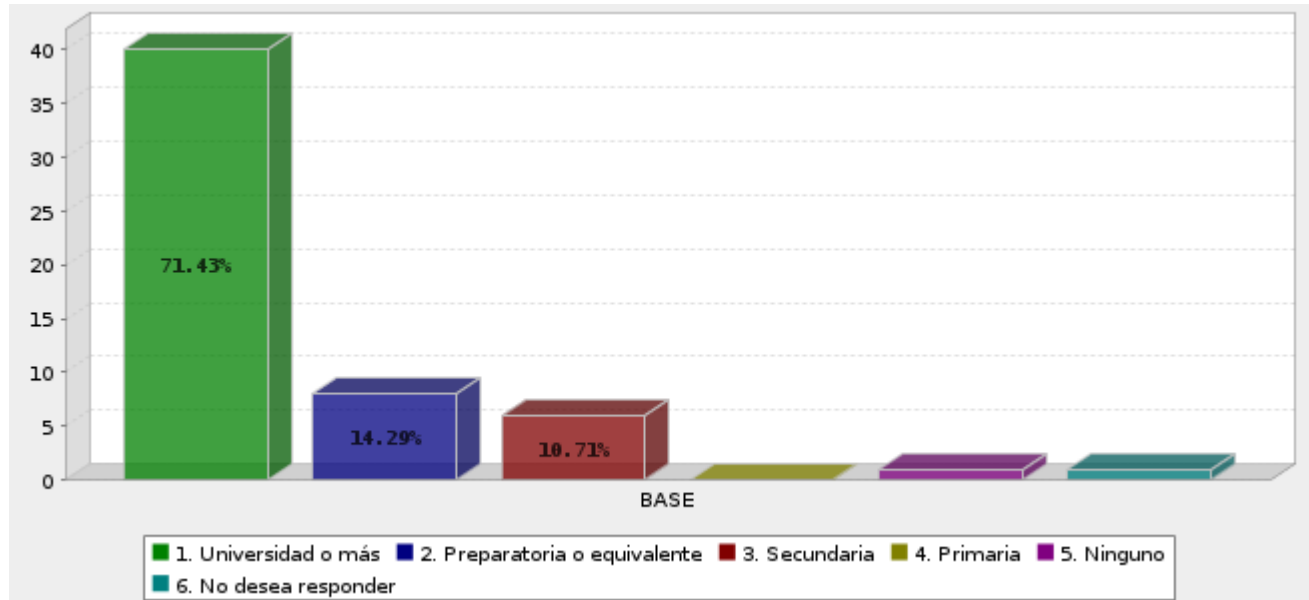

Respuesta	Porcentaje
Universidad o más	71.43%
Preparatoria o equivalente	14.29%
Secundaria	10.71%
Primaria	0.00%
Ninguno	1.79%
No desea responder	1.79%
Total	100%

¿Cuál cree usted que es actualmente el principal problema en el municipio de Soledad?

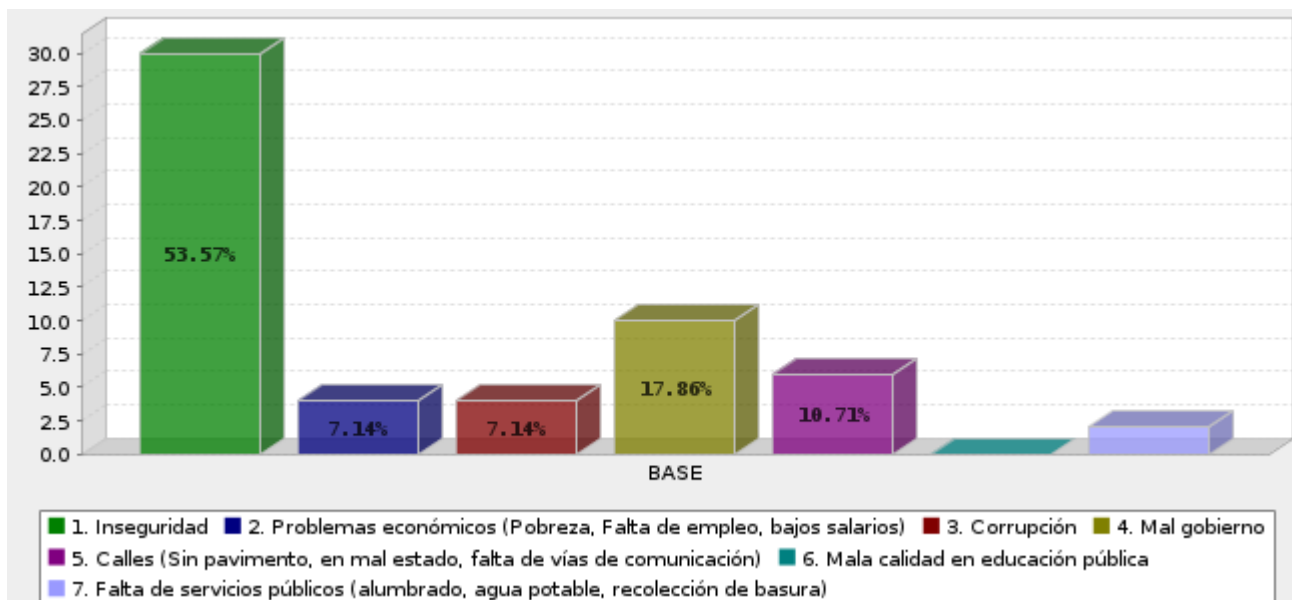

Respuesta	Porcentaje
Inseguridad	53.57%
Problemas económicos (Pobreza, Falta de empleo, bajos salarios)	7.14%
Corrupción	7.14%
Mal gobierno	17.86%
Calles (Sin pavimento, en mal estado, falta de vías de comunicación)	10.71%
Mala calidad en educación pública	0.00%
Falta de servicios públicos (alumbrado, agua potable, recolección de basura)	3.57%
Total	100%

En general, ¿Cómo considera la situación que vive el municipio de Soledad en materia de seguridad?

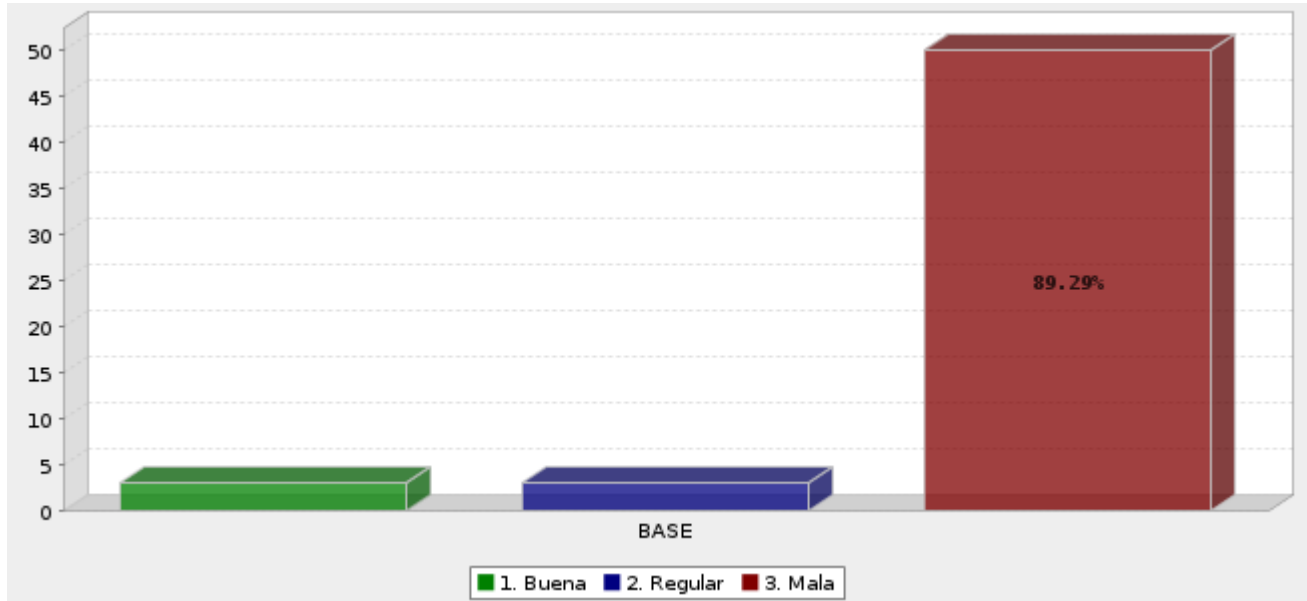

Respuesta	Porcentaje
Buena	5.36%
Regular	5.36%
Mala	89.29%
Total	100%

En general, ¿Cómo considera la situación que vive el municipio de Soledad en materia económica?

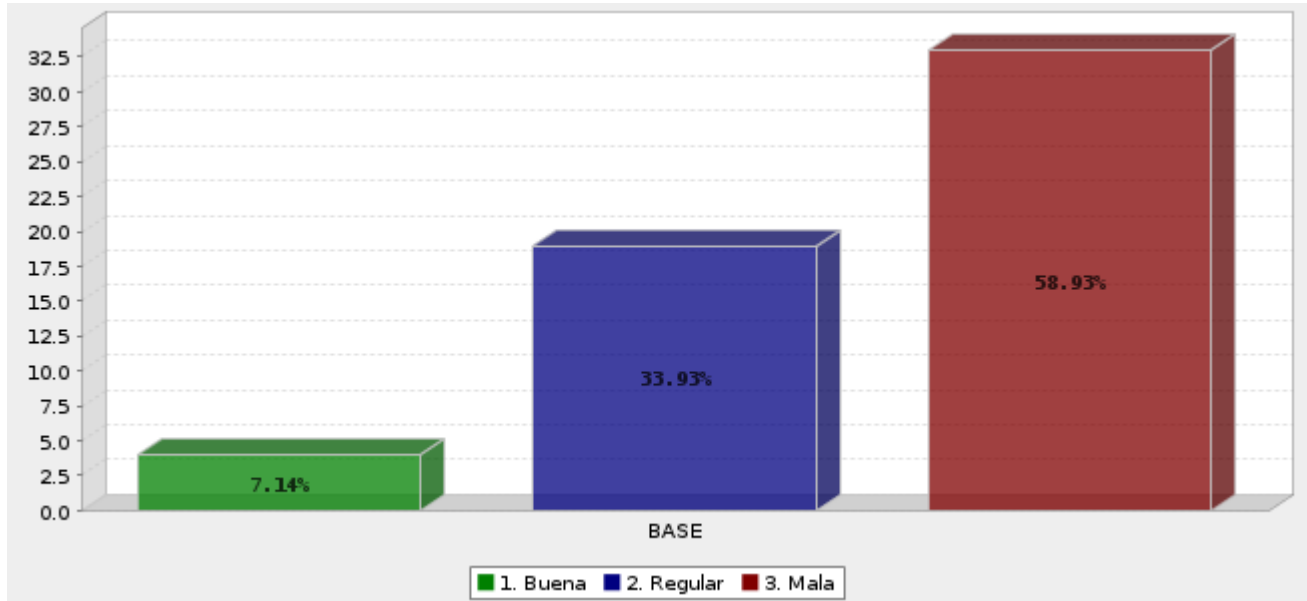

Respuesta	Porcentaje
Buena	7.14%
Regular	33.93%
Mala	58.93%
Total	100%

En cuestión de inseguridad, ¿Cuál cree usted que es el problema más preocupante en la colonia en la que habita?

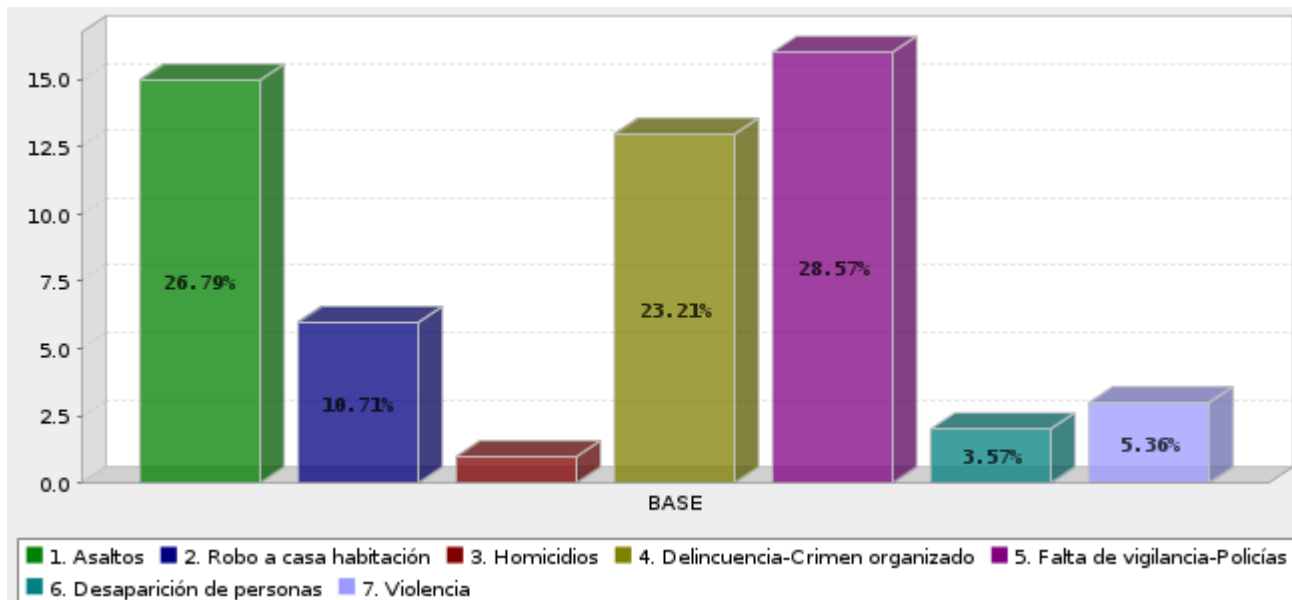

Respuesta	Porcentaje
Asaltos	26.79%
Robo a casa habitación	10.71%
Homicidios	1.79%
Delincuencia-Crimen organizado	23.21%
Falta de vigilancia-Policías	28.57%
Desaparición de personas	3.57%
Violencia	5.36%
Total	100%

¿Se siente usted optimista con respecto al trabajo realizado por Leonor Noyola Cervantes?

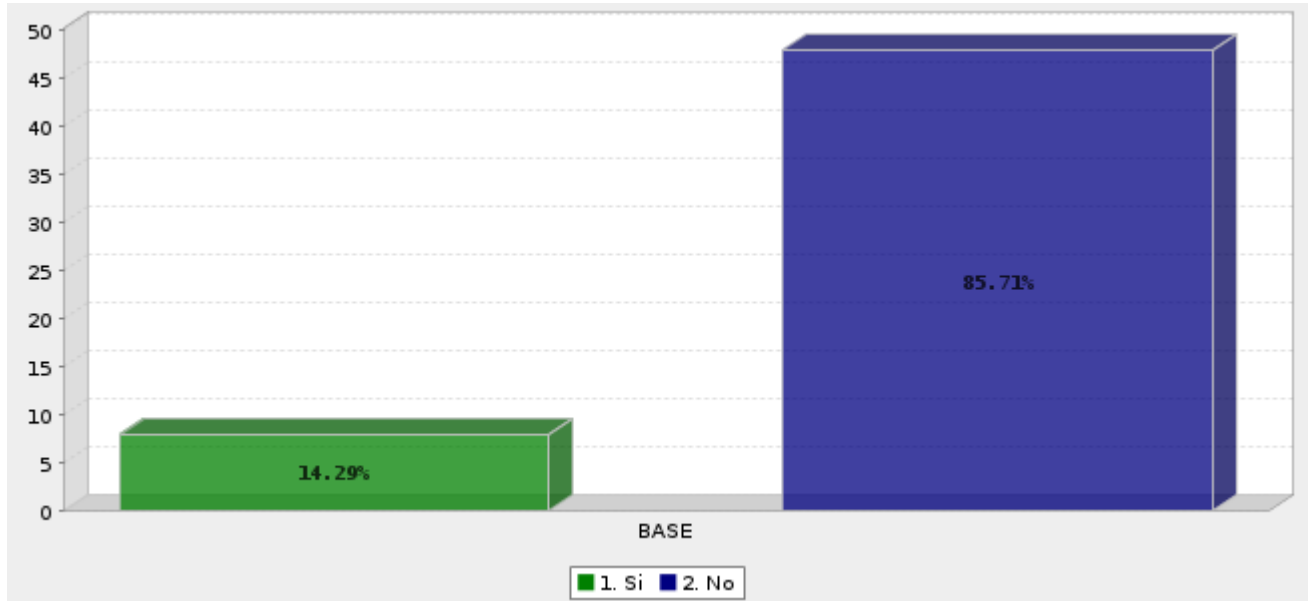

Respuesta	Porcentaje
Si	14.29%
No	85.71%
Total	100%

En una escala del 0 a 10, (donde del 0 al 5 es reprobado y del 6 al 10 es aprobado), ¿Cómo califica usted el trabajo realizado en cada uno de los siguientes sectores?

Pregunta	Promedio
• Infraestructura	3.8
• Alumbrado público	4.4
• Parques/Unidades deportivas	3.9
• Calles	3.5
• Agua y drenajes	3.4
• Recolección de basura	4.4
• Proyectos para la comunidad	3.4
• Seguridad pública	2.5

¿Considera usted que la situación general en el municipio de Soledad mejorará o empeorará?

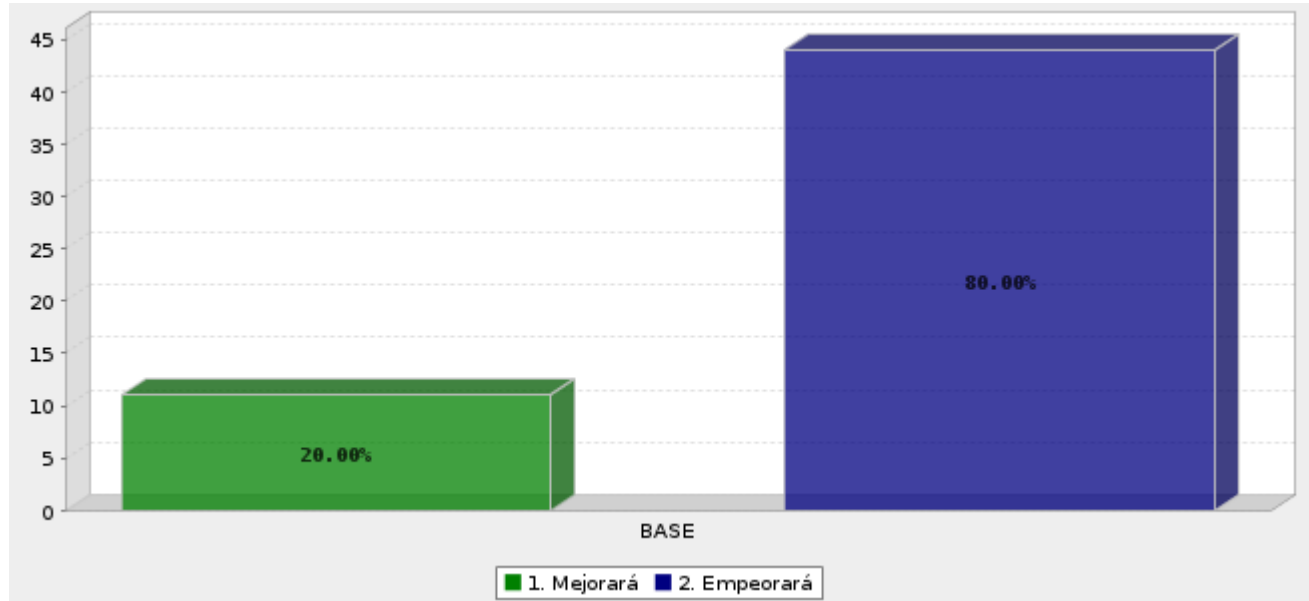

Respuesta	Porcentaje
Mejorará	20.00%
Empeorará	80.00%
Total	100%

¿En que considera usted que debe enfocar sus esfuerzos la alcaldesa Leonor Noyola Cervantes?

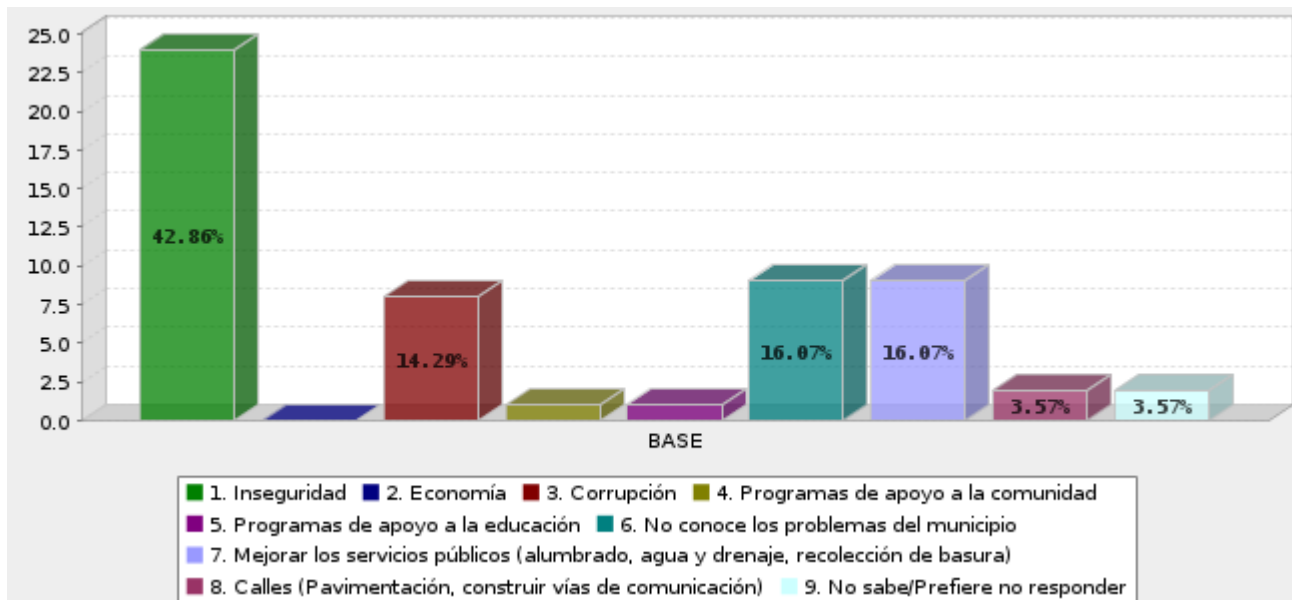

Respuesta	Porcentaje
Inseguridad	42.86%
Economía	0.00%
Corrupción	14.29%
Programas de apoyo a la comunidad	1.79%
Programas de apoyo a la educación	1.79%
No conoce los problemas del municipio	16.07%
Mejorar los servicios públicos (alumbrado, agua y drenaje, recolección de basura)	16.07%
Calles (Pavimentación, construir vías de comunicación)	3.57%
No sabe/Prefiere no responder	3.57%
Total	100%

¿Considera usted que Leonor Noyola Cervantes cumple sus promesas de campaña?

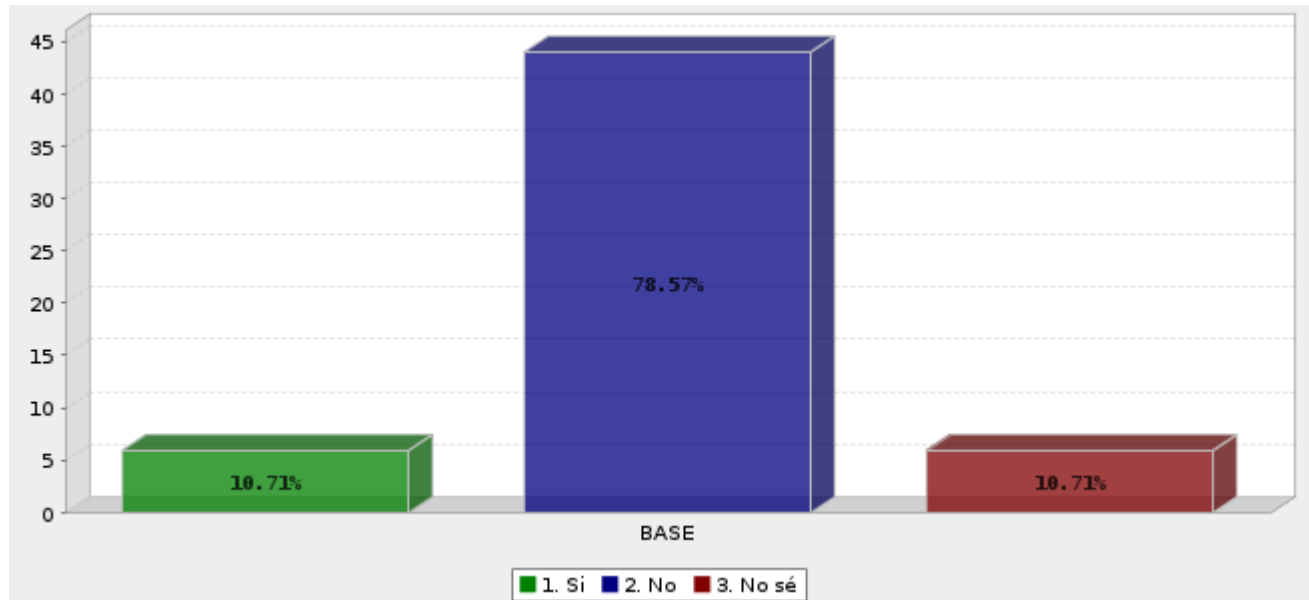

Respuesta	Porcentaje
Si	10.71%
No	78.57%
No sé	10.71%
Total	100%

En una escala del 0 a 10, (donde del 0 al 5 es reprobado y del 6 al 10 es aprobado), ¿Cómo califica la manera cómo Leonor Noyola Cervantes desempeña su puesto de presidente Municipal de Soledad?

Pregunta	Promedio
¿Cómo califica la manera cómo Leonor Noyola Cervantes desempeña su puesto de presidente Municipal de Soledad?	3.8