

EVALÚA FUNCIONARIOS DE GOBIERNO ESTATAL

FEBRERO 2023

Metodología

Objetivo General	Conocer la opinión ciudadana con respecto al desempeño de los Funcionarios en las dependencias de Gobierno Estatal en el estado de San Luis Potosí, al momento de la aplicación de la encuesta.
Tamaño de la muestra	1000 entrevistas en el Estado de San Luis Potosí.
Población sujeta a estudio	Hombres y mujeres mayores de edad, con acceso a internet, residentes en el Estado de San Luis Potosí.
Diseño muestral	Aplicado a ciudadanos mayores de edad con acceso a Internet en San Luis Potosí. Mediante un estudio realizado a través de cuestionarios estructurados con el sistema CAWI (Computer Assisted Web Interviewing) para ser programados para su auto aplicación en línea utilizando un modelo de muestreo que hace énfasis en la calidad de la muestra más que en la cantidad de los entrevistados estableciendo restricciones para garantizar que sólo se permita a las personas requeridas participar.
Procedimiento de estimación de resultados	Los resultados presentados no son frecuencias simples, sino estimaciones basadas en la utilización de factores de expansión, calculados como el inverso de la probabilidad de selección de cada sección en muestra, con corrección por no respuesta cuando no haya información de alguna sección.

Metodología

Calidad de la estimación general	Aunque cada porcentaje tiene su propio error asociado, el diseño de muestra garantiza que en las estimaciones generales al menos 95 de cada 100 veces, el error no sobrepasa el $\pm 4.5\%$.
Tasa general de rechazo a la entrevista (entrevistas no completadas)	2.03 por ciento
Fecha de último levantamiento	28 de febrero de 2023
Método de recolección de información	Entrevista web asistida por ordenador (CAWI)
Formas de procesamiento	Los cuestionarios son auto aplicados, se exporta una base de datos; esa base pasa por filtros de congruencia interna de cada registro para identificar atipicidades y posteriormente ajustes a sus factores de expansión por no-respuesta.
Estimadores e intervalos de confianza	Cuando se presentan intervalos de confianza se indica en el reporte el nivel de confianza del que se trata y en su cálculo se toma en consideración la varianza del estimador para la variable a la que se construye el intervalo.
Software Utilizado	El software utilizado para la recolección y el procesamiento de la información es creado y comercializado por Survey Monkey y se aplica para este tipo de proyectos.

Principales Resultados

VALLADARES, MEJOR EVALUADO; MACHINENA, EL PEOR: INDAGAR

indagar.mx hace encuesta espejo para evaluar funcionarios estatales. Con participación de mil potosinos.

La empresa indagar.mx levantó una encuesta “espejo”, en relación con la realizada por el gobierno del Estado de San Luis Potosí, para evaluar a los funcionarios de la administración de Ricardo Gallardo.

Para el estudio se utilizaron los mismos parámetros difundidos por gobierno estatal, de insuficiente, bajo, medio y alto.

El funcionario mejor evaluado es el secretario de desarrollo económico, Juan Carlos Valladares, quien en su desempeño obtiene un 40.14 por ciento en el rubro de “alto” y un 38.03 por ciento en “medio”, en tanto que en “bajo” obtiene 11.97 por ciento y en “insuficiente” obtiene un 9.86 por ciento.

El peor evaluado es el titular del Consejo de Patrimonio de Áreas y Centros Históricos, Juan Carlos Machinena Morales, con un 29.72 por ciento en el rubro de “insuficiente”, 28.17 por ciento en “bajo”, 28.03 por ciento en “medio” y 14.08 por ciento en “alto”.

Otros titulares de dependencias que obtuvieron altas calificaciones son los de DIF, Parques Tangamanga, Sedesol y Salud. Mientras que salieron con bajas calificaciones SEER, Ecología, CEA y Comunicaciones y Transportes.

Resultados de Evaluación de titulares por dependencia.

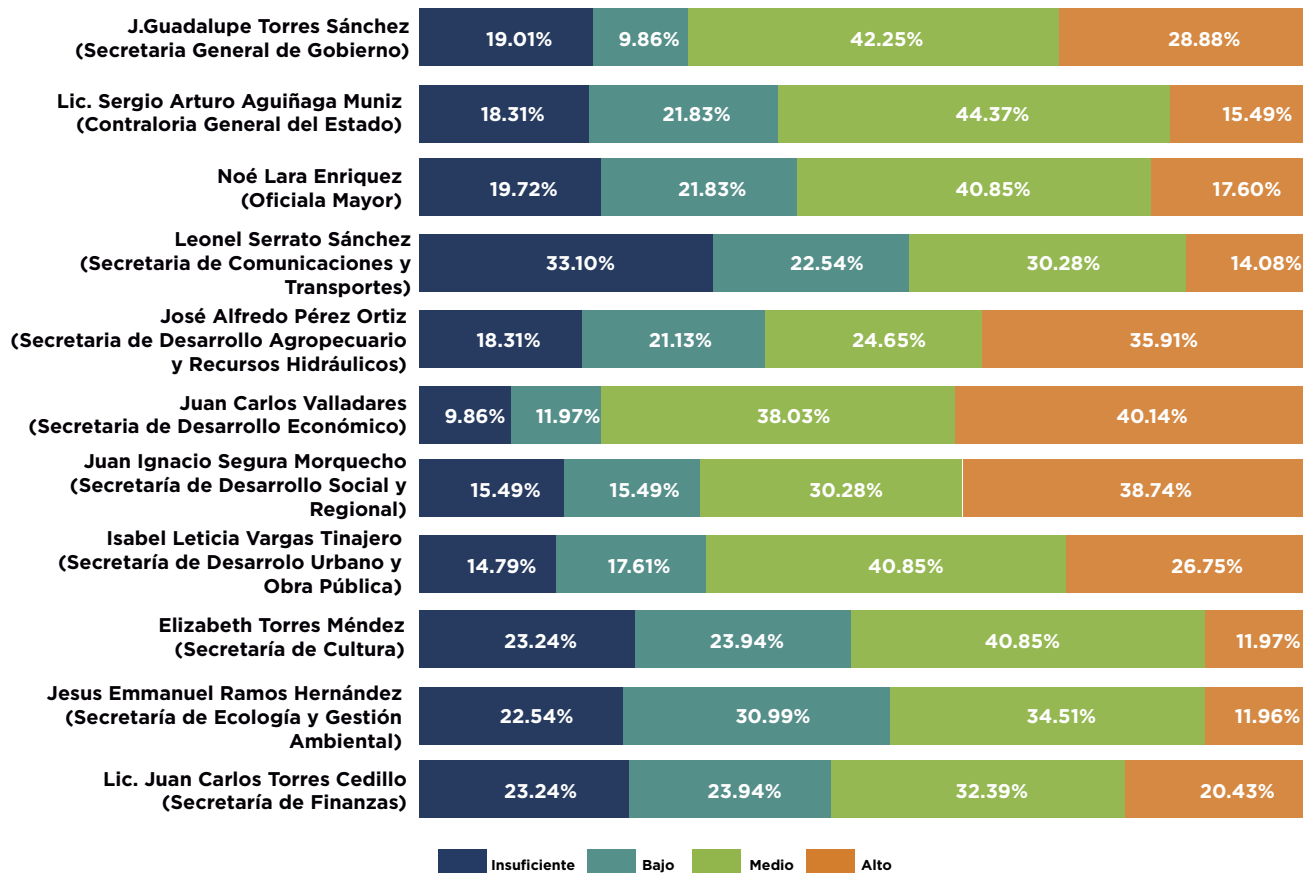

Resultados de Evaluación de titulares por dependencia.

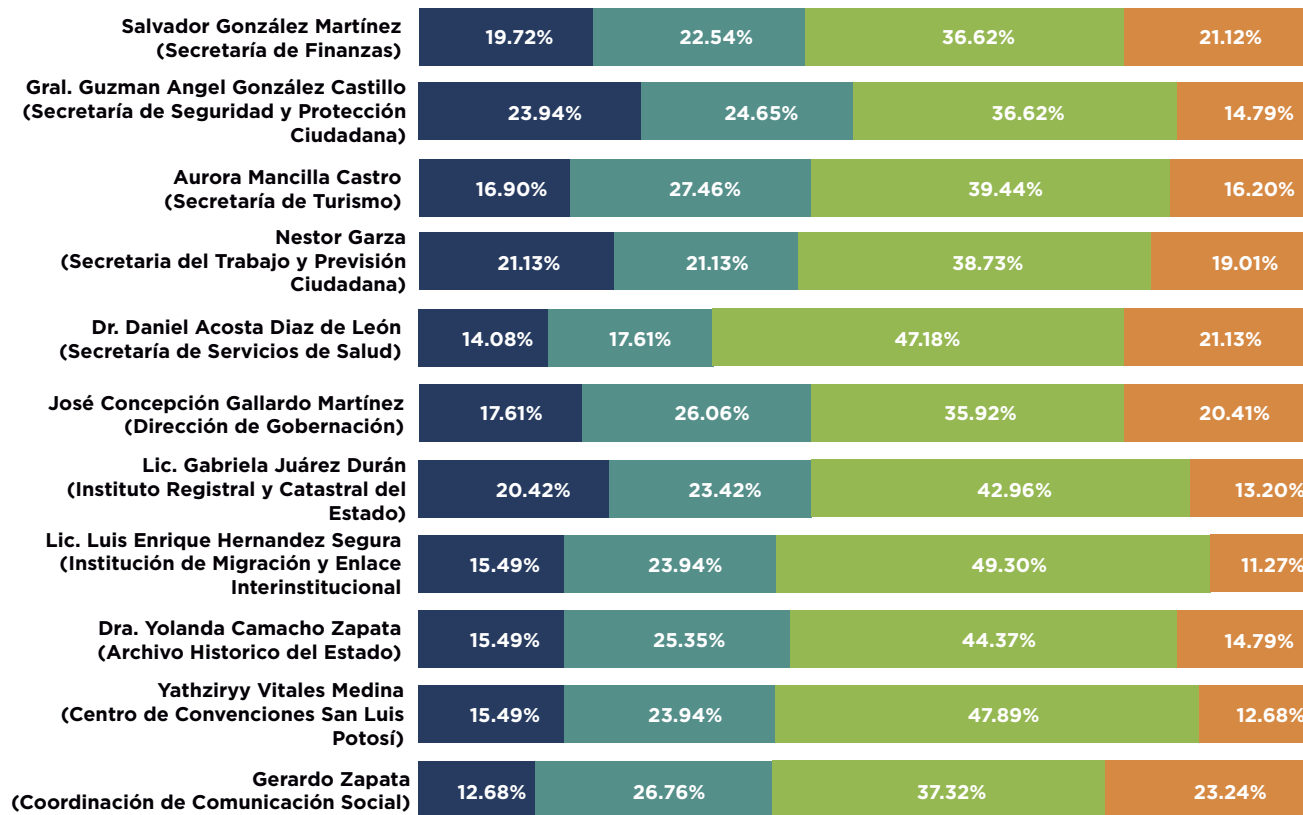

Insuficiente
 Bajo
 Medio
 Alto

Resultados de Evaluación de titulares por dependencia.

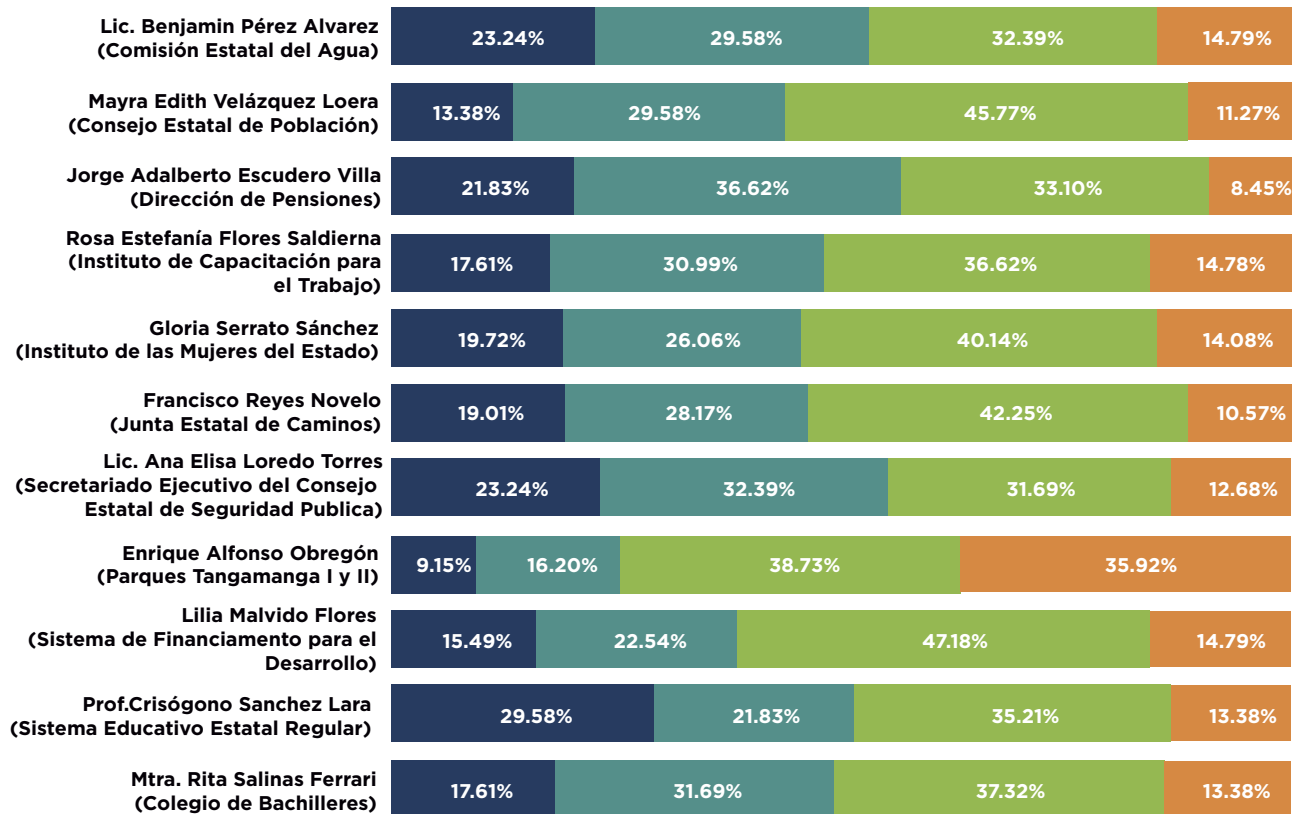

Insuficiente
 Bajo
 Medio
 Alto

Resultados de Evaluación de titulares por dependencia.

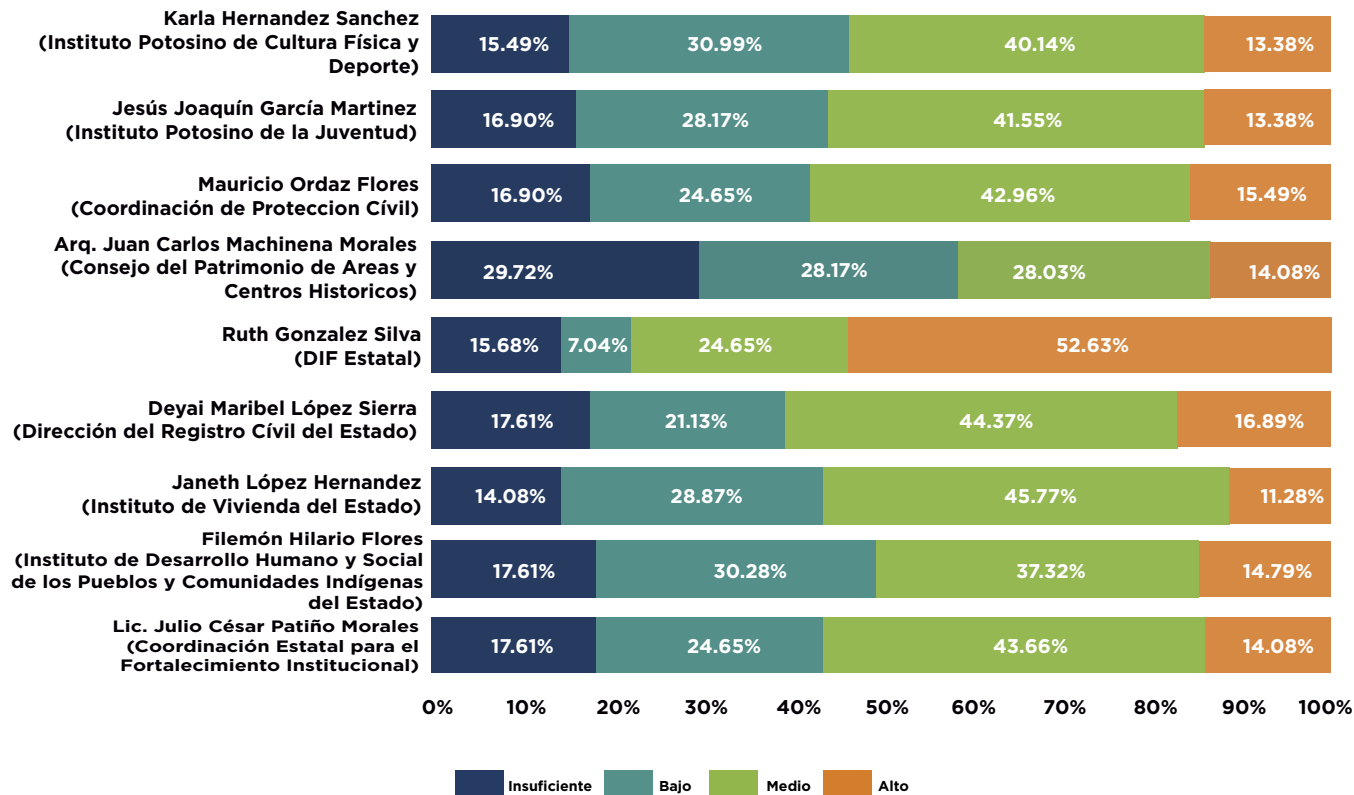

Sexo

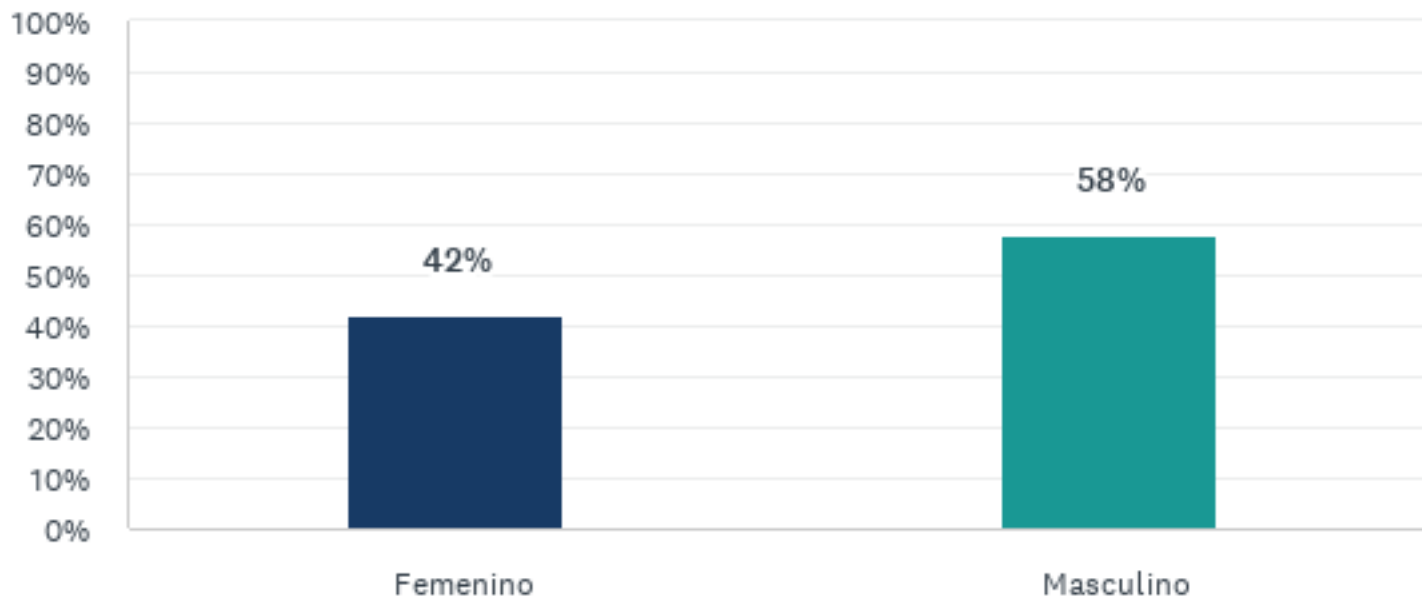

Edad

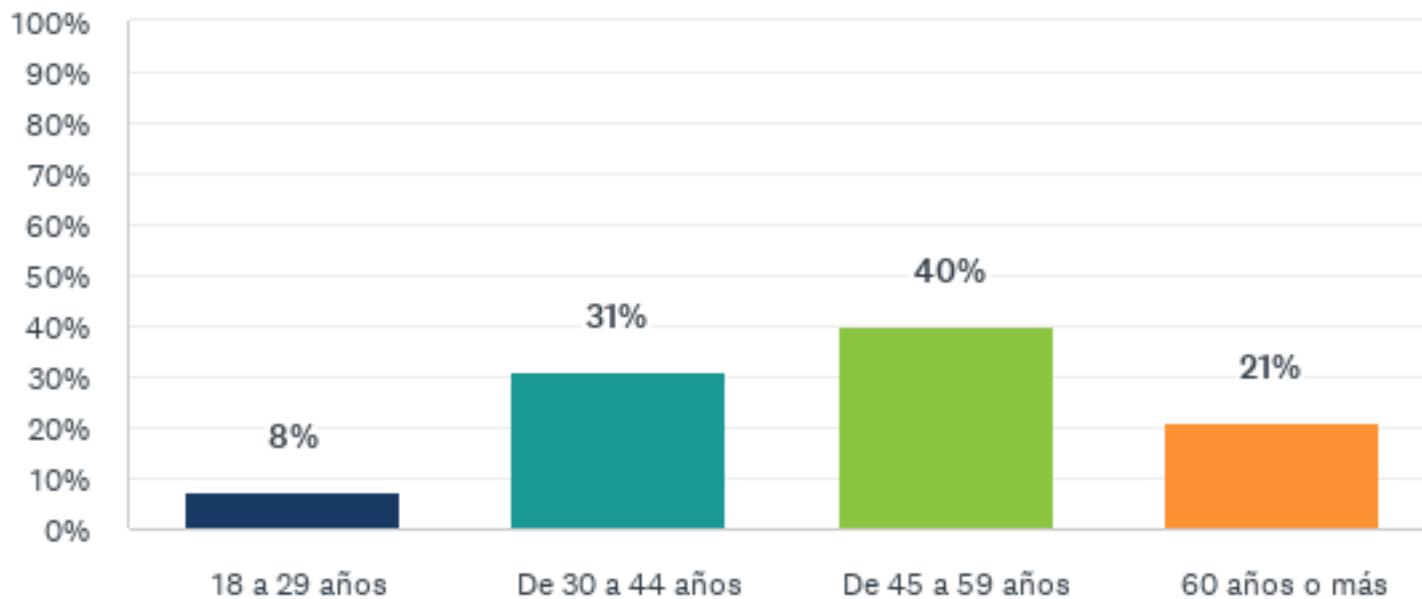

¿Cuál fue el último año de estudios que aprobó en la escuela?

