



ENCUESTA ONLINE
ATLÉTICO SAN LUIS RUMBO
A LA LIGUILLA

| Metodología | |
|--|--|
| Objetivo General | Conocer la opinión y aprobación de los seguidores y aficionados del Atlético San Luis, con respecto al desempeño del equipo de fútbol, el entrenador, así como del presidente del club al momento de la aplicación de la encuesta. |
| Tamaño de la muestra | 1000 entrevistas en el Estado de San Luis Potosí. |
| Población sujeta a estudio | Hombres y mujeres mayores de edad, con acceso a internet, residentes en el Estado de San Luis Potosí. |
| Diseño muestral | Aplicado a ciudadanos mayores de edad con acceso a Internet en San Luis Potosí. Mediante un estudio realizado a través de cuestionarios estructurados con el sistema CAWI (Computer Assisted Web Interviewing) para ser programados para su auto aplicación en línea utilizando un modelo de muestreo que hace énfasis en la calidad de la muestra más que en la cantidad de los entrevistados estableciendo restricciones para garantizar que sólo se permita a las personas requeridas participar. |
| Procedimiento de estimación de resultados | Los resultados presentados no son frecuencias simples, sino estimaciones basadas en la utilización de factores de expansión, calculados como el inverso de la probabilidad de selección de cada sección en muestra, con corrección por no respuesta cuando no haya información de alguna sección. |
| Calidad de la estimación general | Aunque cada porcentaje tiene su propio error asociado, el diseño de muestra garantiza que en las estimaciones generales al menos 95 de cada 100 veces, el error no sobrepasa el $\pm 3.2\%$. |

| | |
|---|--|
| Tasa general de rechazo a la entrevista (entrevistas no completadas) | 7.8 por ciento |
| Fecha de último levantamiento | 26 de abril de 2022 |
| Método de recolección de información | Entrevista web asistida por ordenador (CAWI) |
| Formas de procesamiento | Los cuestionarios son auto aplicados, se exporta una base de datos; esa base pasa por filtros de congruencia interna de cada registro para identificar atipicidades y posteriormente ajustes a sus factores de expansión por no-respuesta. |
| Estimadores e intervalos de confianza | Cuando se presentan intervalos de confianza se indica en el reporte el nivel de confianza del que se trata y en su cálculo se toma en consideración la varianza del estimador para la variable a la que se construye el intervalo. |
| Software Utilizado | El software utilizado para la recolección y el procesamiento de la información es creado y comercializado por Question Pro y se aplica para este tipo de proyectos. |

AFICIÓN PIDE CONTINUIDAD DE ANDRÉ JARDINE EN ATLÉTICO SAN LUIS: INDAGAR

- Hay malestar por gestión del presidente del ASL, Alberto Marrero.
- Existe mucho optimismo de que Atlético califique a liguilla en actual torneo.

De acuerdo con una encuesta levantada por la empresa indagar.mx en torno al desempeño del equipo local de fútbol Atlético San Luis, en víspera de la liguilla del actual torneo, el 90 por ciento considera que el actual entrenador ha dado los resultados esperados.

El estudio se llevó a cabo con la participación de mil personas, y; la última encuesta se respondió el pasado 26 de abril del año 2022.

Los resultados de la encuesta “Atlético San Luis rumbo a la liguilla” nos muestra que el 94.66 por ciento de los entrevistados se consideran aficionados o seguidores del equipo potosino.

El 96.95 por ciento de los entrevistados ve los partidos de fútbol del ASL.

El 91.60 por ciento manifiestan seguridad de que el ASL calificará a la liguilla en el actual torneo.

La opinión sobre el entrenador André Jardine es positiva, pues el 76.34 por ciento dicen que su trabajo ha sido bueno, 22.90 por ciento dice que regular y sólo el 0.76 por ciento tiene una opinión mala.

El 90 por ciento de los aficionados considera que el entrenador ha dado los resultados esperados, en tanto que solo el 10 por ciento opina lo contrario. El 91.60 de los seguidores del ASL considera que Jardine debe de continuar entrenando al equipo la siguiente temporada.

El 69.47 por ciento de los entrevistados considera que el equipo se ha esforzado para ser competitivo esta temporada.

Con respecto a la directiva del club, el 66.15 por ciento los considera competentes; el 20 por ciento incompetentes; el 13.85 por ciento corresponde a NS/NC.

Sexo

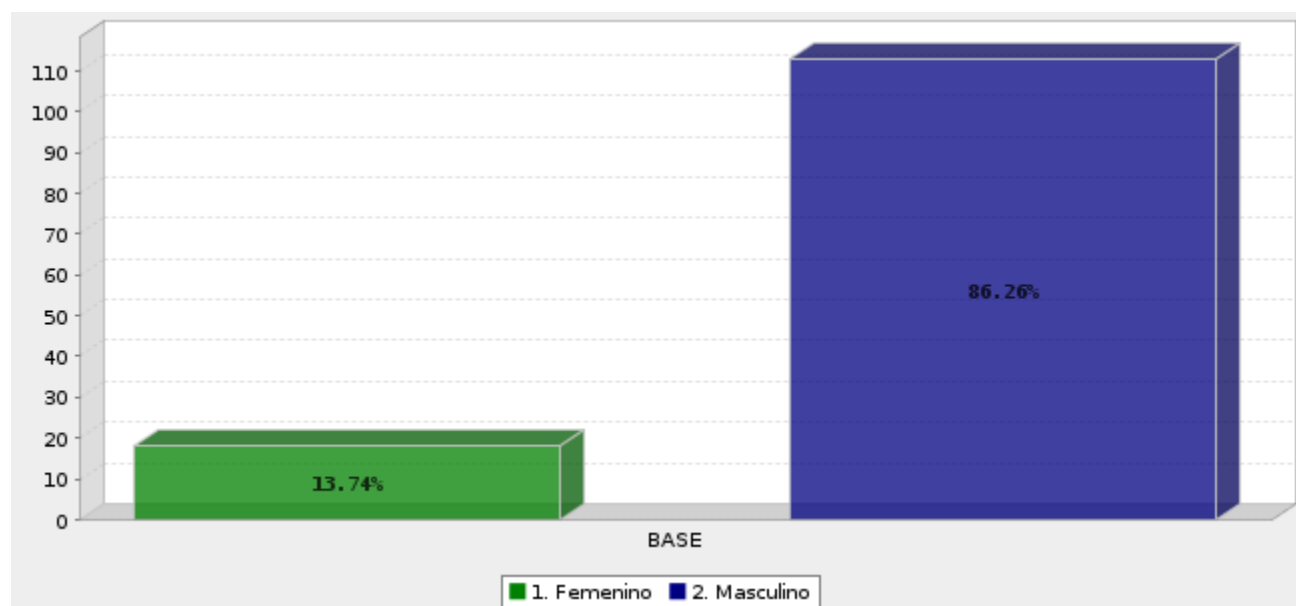

| Respuesta | Porcentaje |
|--------------|-------------|
| Femenino | 13.74% |
| Masculino | 86.26% |
| Total | 100% |

Edad

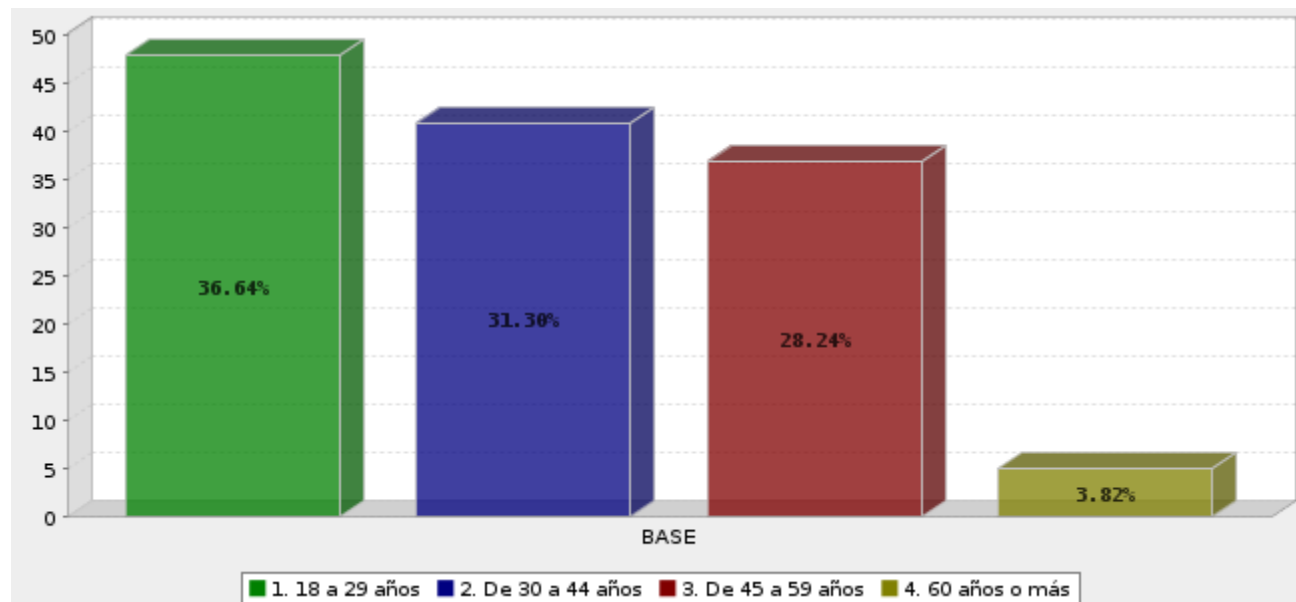

| Respuesta | Porcentaje |
|-----------------|-------------|
| 18 a 29 años | 36.64% |
| De 30 a 44 años | 31.30% |
| De 45 a 59 años | 28.24% |
| 60 años o más | 3.82% |
| Total | 100% |

¿Cuál fue el último año de estudios que aprobó en la escuela?

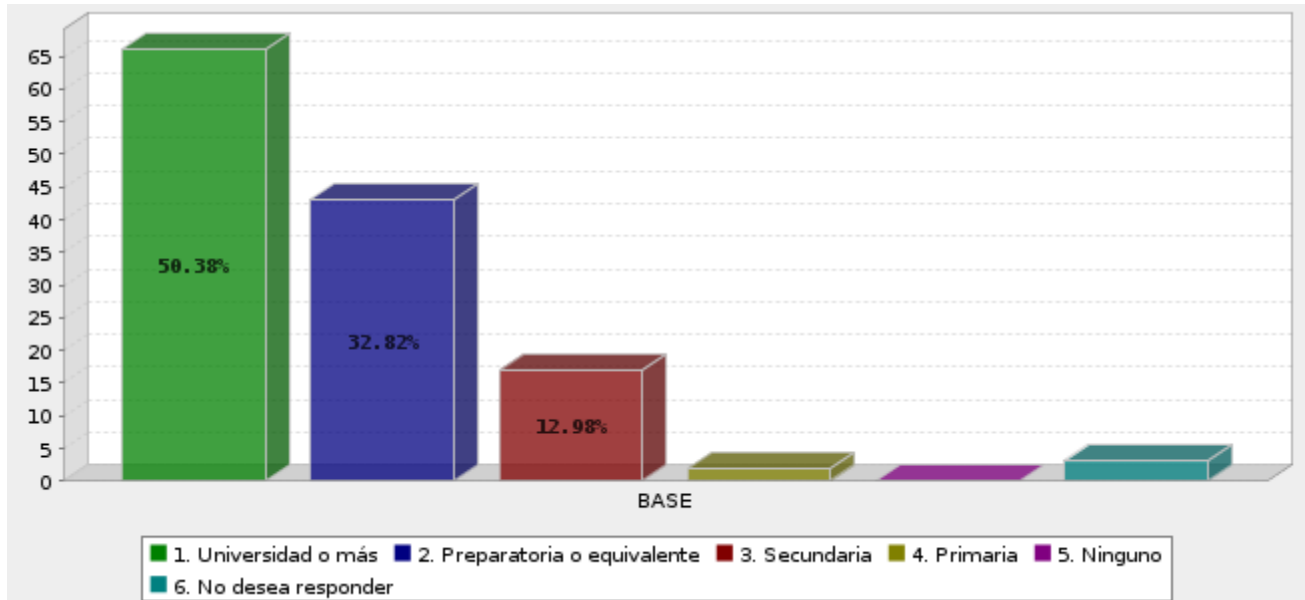

| Respuesta | Porcentaje |
|----------------------------|-------------|
| Universidad o más | 50.38% |
| Preparatoria o equivalente | 32.82% |
| Secundaria | 12.98% |
| Primaria | 1.53% |
| Ninguno | 0.00% |
| No desea responder | 2.29% |
| Total | 100% |

¿Le gusta o no el Fútbol?

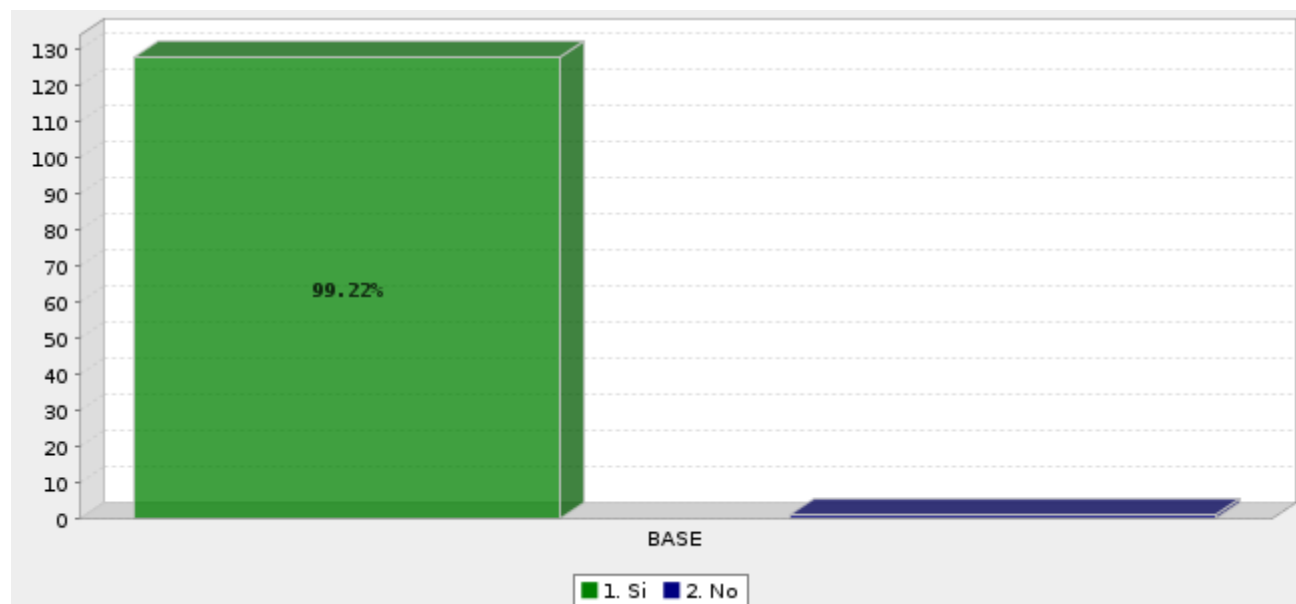

| Respuesta | Porcentaje |
|--------------|-------------|
| Si | 99.22% |
| No | 0.78% |
| Total | 100% |

¿Es usted aficionado o seguidor del Atlético San Luis?

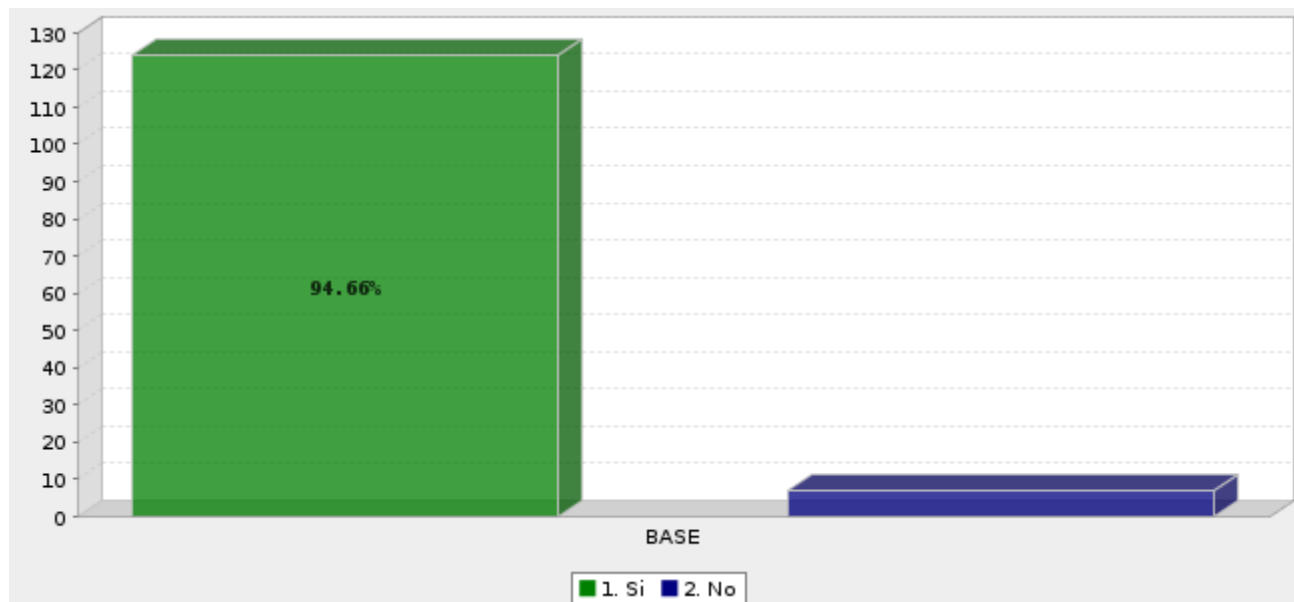

| Respuesta | Porcentaje |
|--------------|-------------|
| Si | 94.66% |
| No | 5.34% |
| Total | 100% |

¿Características que debe de tener el equipo de Fútbol para ser considerado grande?

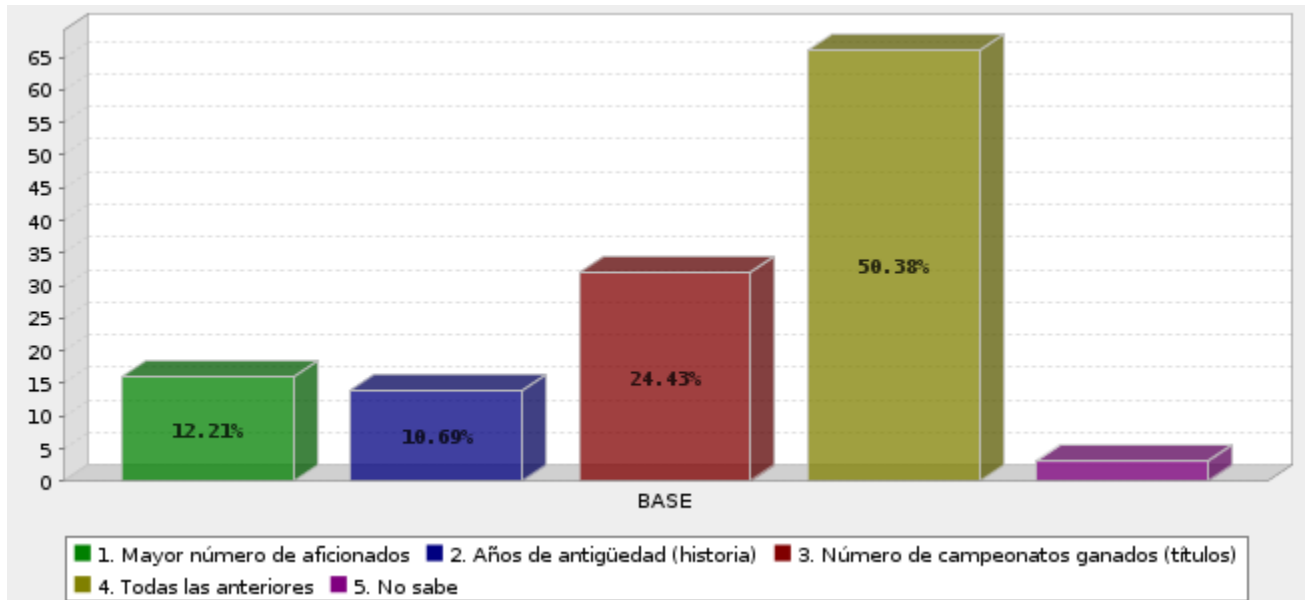

| Respuesta | Porcentaje |
|---|-------------|
| Mayor número de aficionados | 12.21% |
| Años de antigüedad (historia) | 10.69% |
| Número de campeonatos ganados (títulos) | 24.43% |
| Todas las anteriores | 50.38% |
| No sabe | 2.29% |
| Total | 100% |

¿Usted ve los partidos de fútbol del Atlético San Luis?

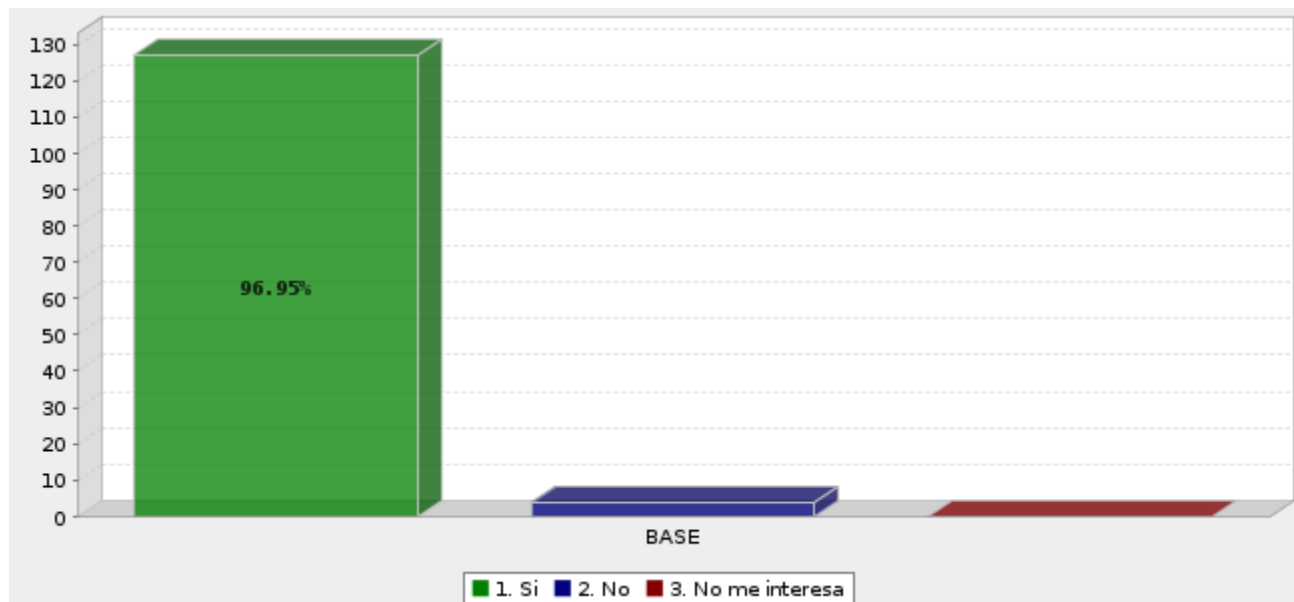

| Respuesta | Porcentaje |
|----------------|-------------|
| Si | 96.95% |
| No | 3.05% |
| No me interesa | 0.00% |
| Total | 100% |

¿Calificará Atlético San Luis a la Liguilla en el torneo Liga BBVA Mx?

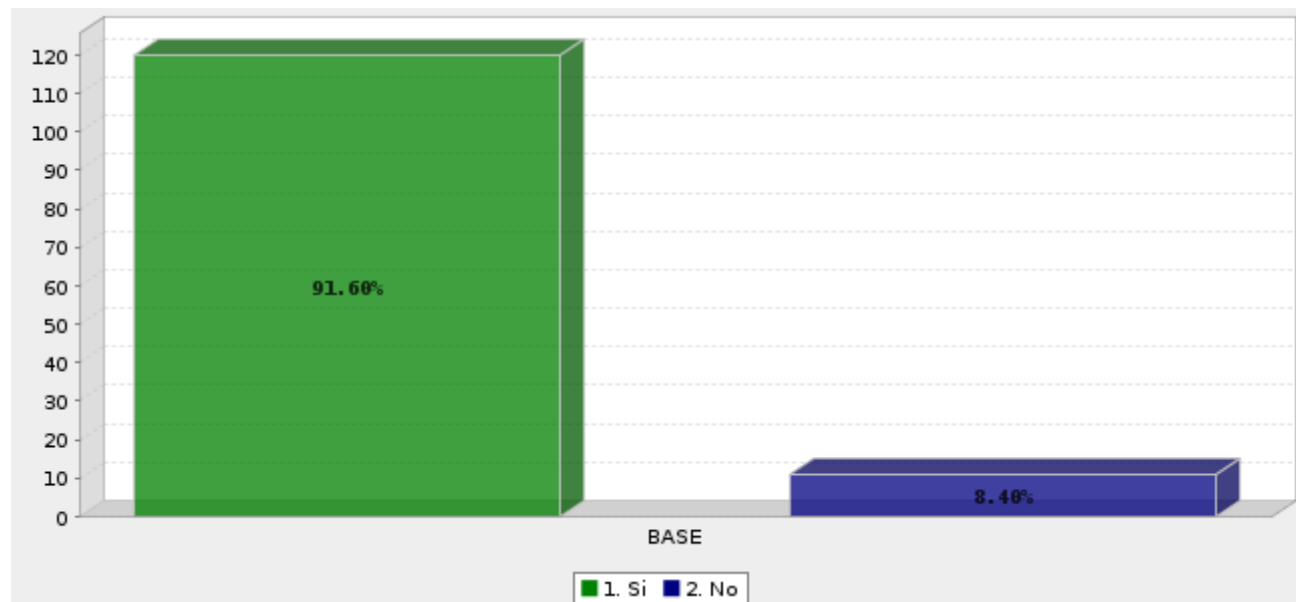

| Respuesta | Porcentaje |
|--------------|-------------|
| Si | 91.60% |
| No | 8.40% |
| Total | 100% |

¿Qué opinión tiene usted del entrenador André Jardine del Atlético de San Luis?

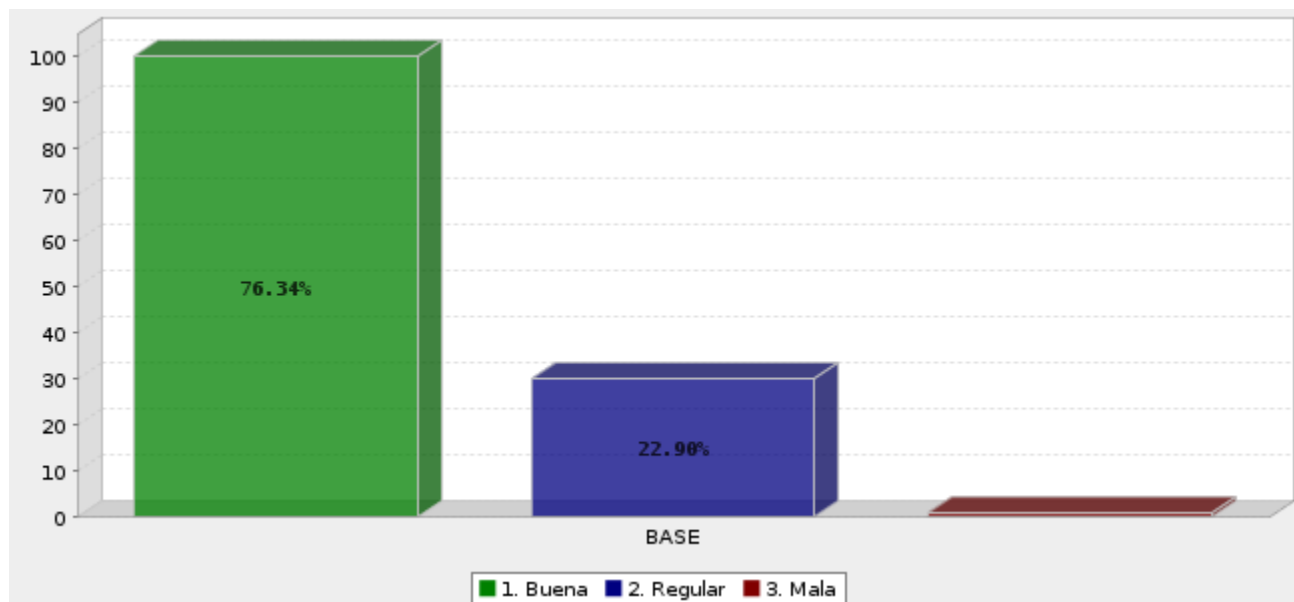

| Respuesta | Porcentaje |
|--------------|-------------|
| Buena | 76.34% |
| Regular | 22.90% |
| Mala | 0.76% |
| Total | 100% |

¿Considera usted que el entrenador André Jardine ha dado los resultados esperados?

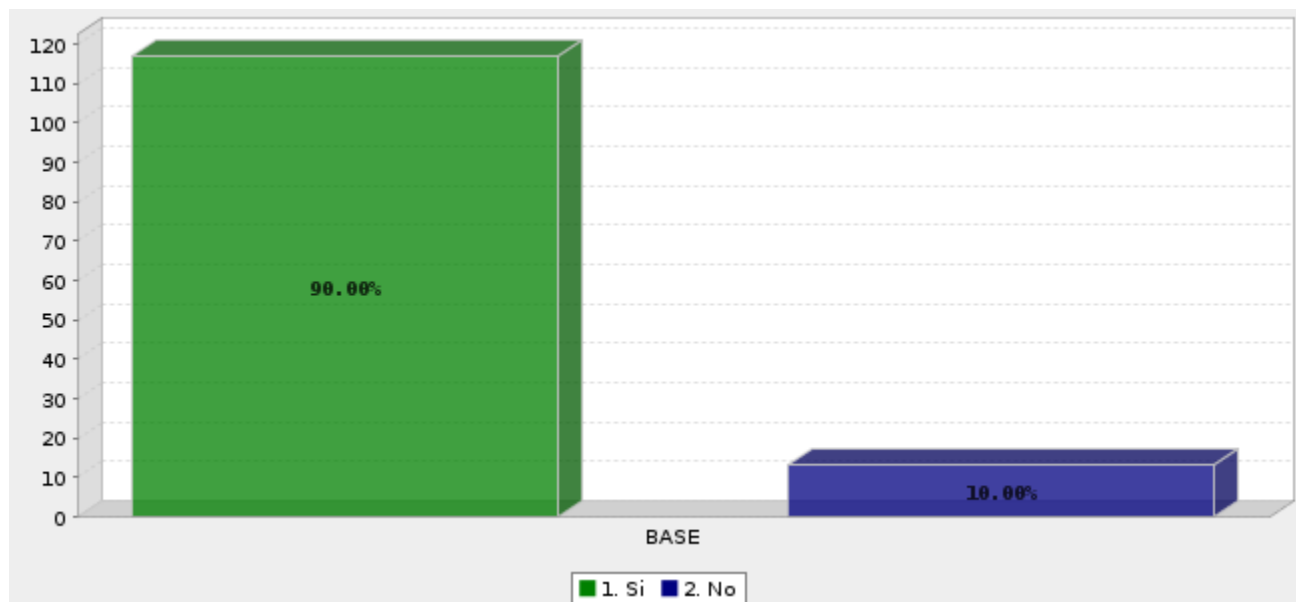

| Respuesta | Porcentaje |
|--------------|-------------|
| Si | 90.00% |
| No | 10.00% |
| Total | 100% |

¿Considera usted que los jugadores se han esforzado lo suficiente para ser competitivos esta temporada?

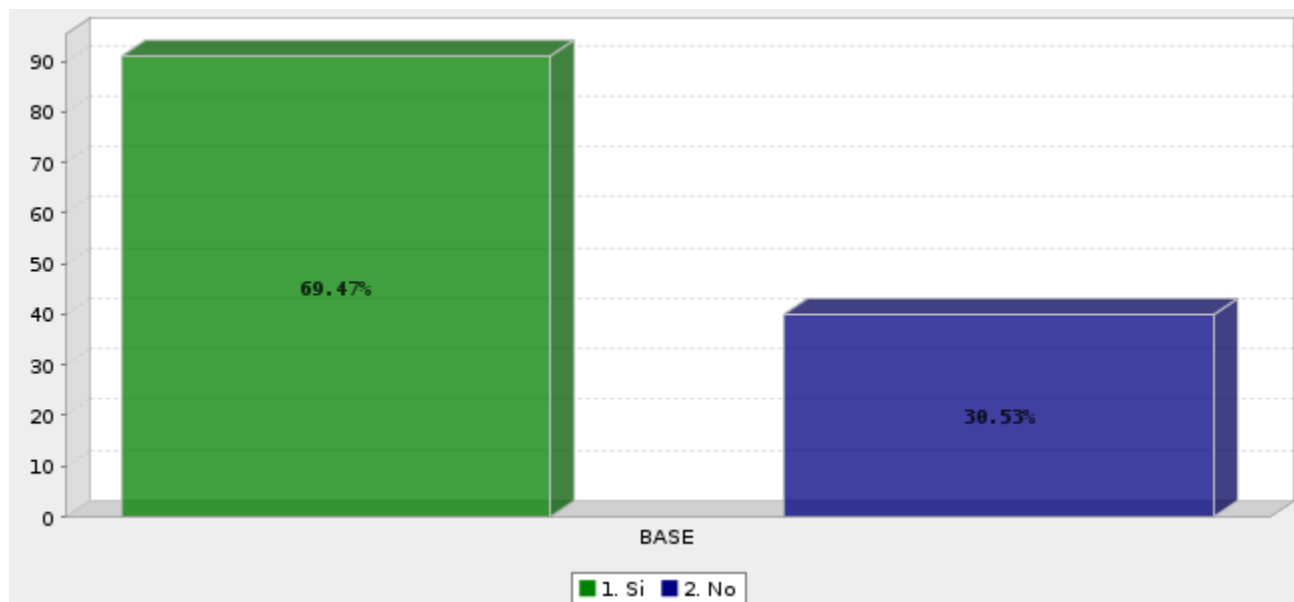

| Respuesta | Porcentaje |
|--------------|-------------|
| Si | 69.47% |
| No | 30.53% |
| Total | 100% |

¿Considera que el entrenador André Jardine debe continuar o debe ser despedido al término de la temporada actual?

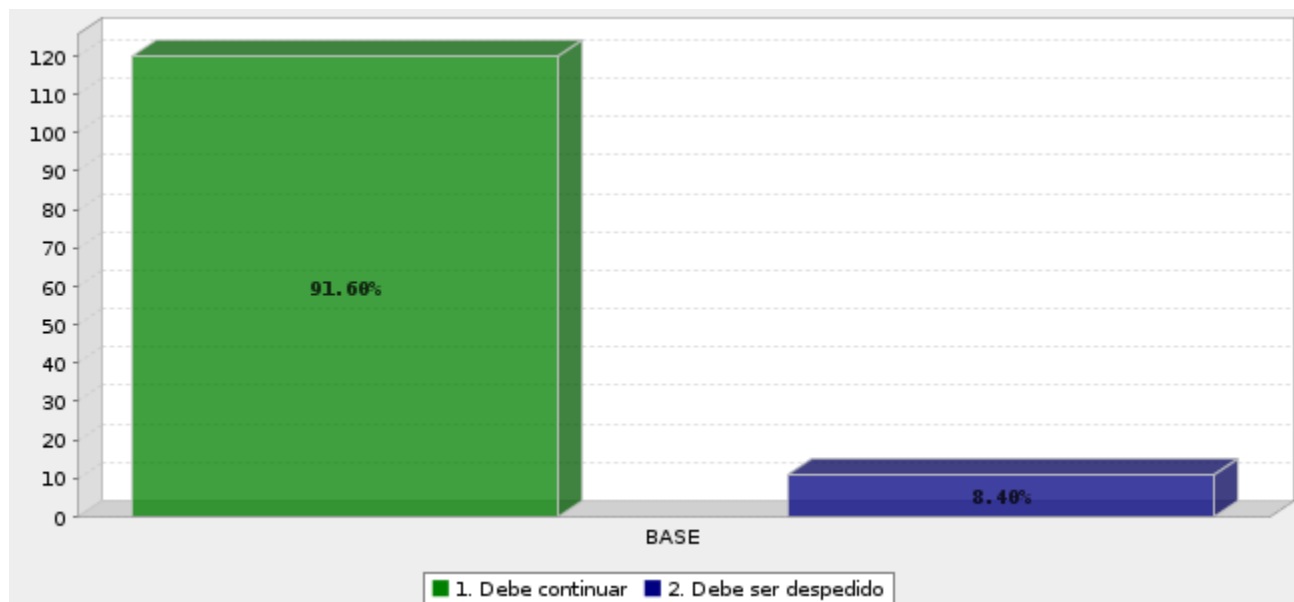

| Respuesta | Porcentaje |
|--------------------|-------------|
| Debe continuar | 91.60% |
| Debe ser despedido | 8.40% |
| Total | 100% |

¿Considera usted que la directiva del Atlético San Luis es competente o incompetente?

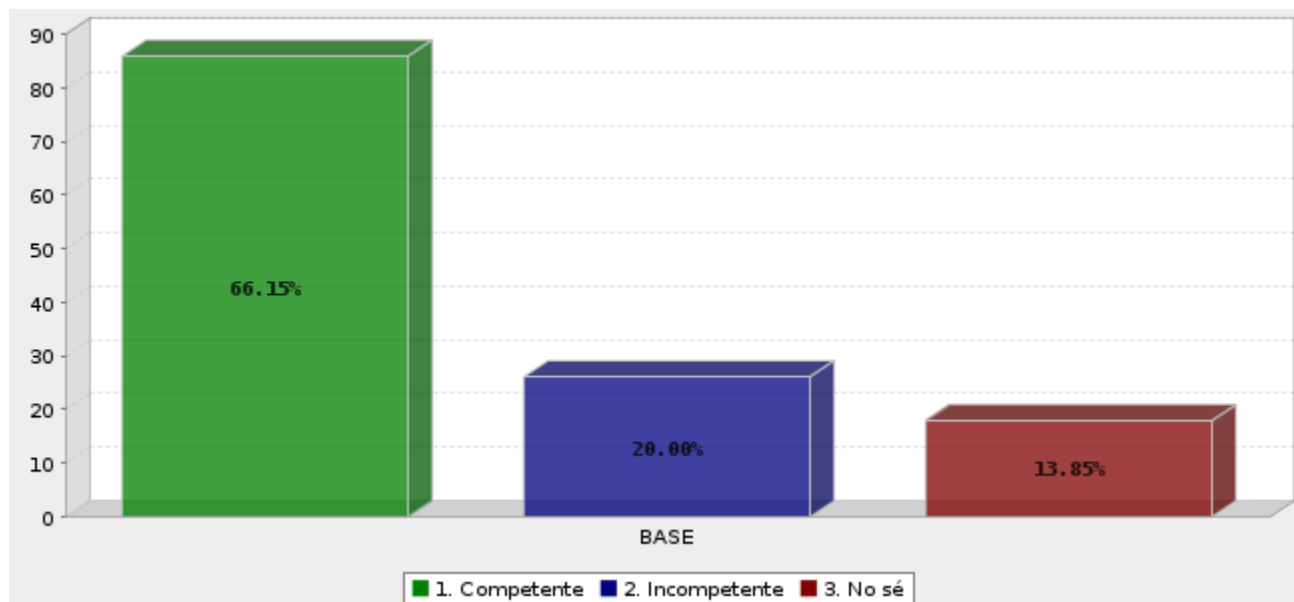

| Respuesta | Porcentaje |
|--------------|-------------|
| Competente | 66.15% |
| Incompetente | 20.00% |
| No sé | 13.85% |
| Total | 100% |

¿Deben sustituir al presidente Alberto Marrero del Atlético San Luis?

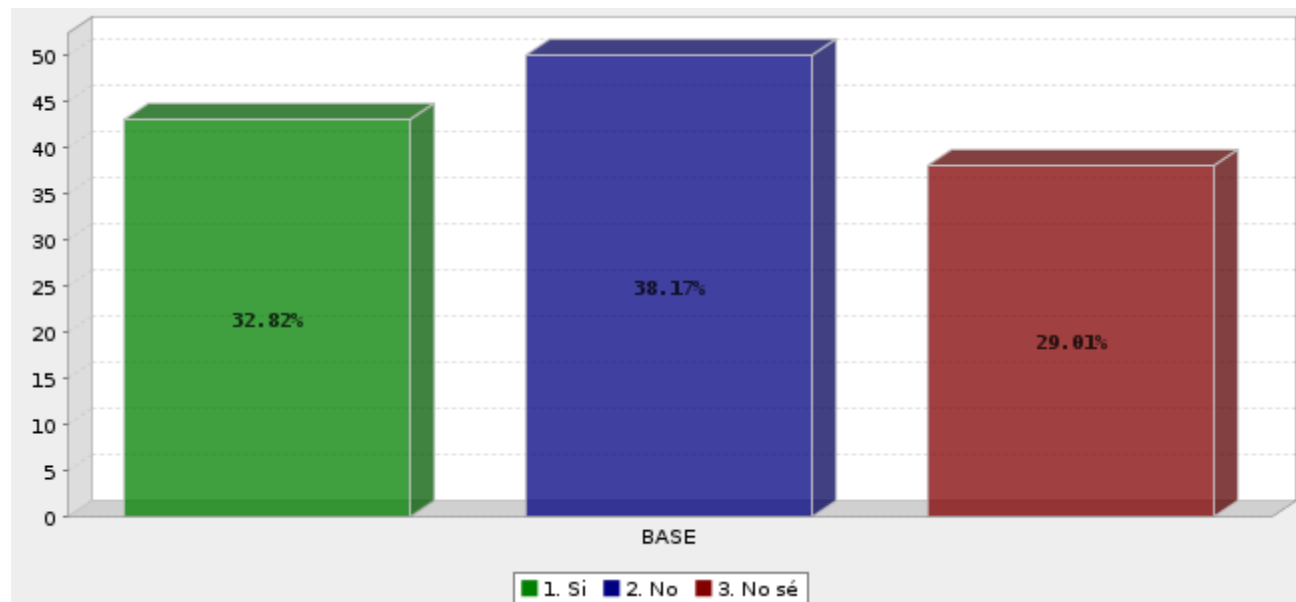

| Respuesta | Porcentaje |
|--------------|-------------|
| Si | 32.82% |
| No | 38.17% |
| No sé | 29.01% |
| Total | 100% |