



ENCUESTA ONLINE
¿Gallardo será sancionado?

Metodología

Objetivo General	Conocer la opinión ciudadana con respecto a si el Congreso del Estado sancionará al Gobernador Ricardo Gallardo al violar la veda electoral y promover la revocación de mandato del presidente de la República, al momento de la aplicación de la encuesta.
Tamaño de la muestra	1000 entrevistas en el estado de San Luis Potosí.
Población sujeta a estudio	Hombres y mujeres mayores de edad, con acceso a internet, residentes en el estado de San Luis Potosí.
Diseño muestral	Aplicado a ciudadanos mayores de edad con acceso a Internet en San Luis Potosí. Mediante un estudio realizado a través de cuestionarios estructurados con el sistema CAWI (Computer Assisted Web Interviewing) para ser programados para su auto aplicación en línea utilizando un modelo de muestreo que hace énfasis en la calidad de la muestra más que en la cantidad de los entrevistados estableciendo restricciones para garantizar que sólo se permita a las personas requeridas participar.
Procedimiento de estimación de resultados	Los resultados presentados no son frecuencias simples, sino estimaciones basadas en la utilización de factores de expansión, calculados como el inverso de la probabilidad de selección de cada sección en muestra, con corrección por no respuesta cuando no haya información de alguna sección.
Calidad de la estimación general	Aunque cada porcentaje tiene su propio error asociado, el diseño de muestra garantiza que en las estimaciones generales al menos 95 de cada 100 veces, el error no sobrepasa el $\pm 5\%$.



Tasa general de rechazo a la entrevista (entrevistas no completadas)	2.58 por ciento
Fecha de último levantamiento	8 de agosto de 2022
Método de recolección de información	Entrevista web asistida por ordenador (CAWI)
Formas de procesamiento	Los cuestionarios son auto aplicados, se exporta una base de datos; esa base pasa por filtros de congruencia interna de cada registro para identificar atipicidades y posteriormente ajustes a sus factores de expansión por no-respuesta.
Estimadores e intervalos de confianza	Cuando se presentan intervalos de confianza se indica en el reporte el nivel de confianza del que se trata y en su cálculo se toma en consideración la varianza del estimador para la variable a la que se construye el intervalo.
Software Utilizado	El software utilizado para la recolección y el procesamiento de la información es creado y comercializado por Question Pro y se aplica para este tipo de proyectos.



Principales Resultados

NO SERÁ SANCIONADO GALLARDO POR VIOLAR LEY ELECTORAL: ENCUESTA INDAGAR

- No obstante, 51.72 de entrevistados dice que sí debe ser sancionado

Encuesta realizada por la empresa indagar.mx, en torno a resolución emitida por el Tribunal Federal Electoral que ordena sanción al Gobernador Ricardo Gallardo por violar veda durante reciente proceso revocación de mandato, revela que el 72.41 por ciento de los encuestados cree que no será sancionado, aunque el 51.72 dice que deberían ser sancionado.

El estudio se llevó a cabo con una muestra de mil encuestas, mediante una plataforma online, con un nivel de confiabilidad de un 95 por ciento.

Otros resultados de la encuesta revelan que el 60.23 por ciento de los potosinos consultados no sabían nada con respecto a esta orden del Tribunal Federal Electoral, mientras que el 39.77 sí tenía conocimiento.

Por otro lado, 56.32 por ciento de los entrevistados manifiestan conocer que el Congreso del estado es el encargado de emitir esta sanción.

Según el pronóstico de los potosinos, el 72.41 por ciento dice que el Gobernador no será sancionado, mientras que el 27.59 manifiesta que sí será sancionado.

Finalmente 51.72 por ciento de potosinos manifiestan que Gallardo Cardona sí debe de ser sancionado, 34.48 menciona que no, y 13.79 por ciento dice que no sabe si debe recibir una sanción.

Sexo

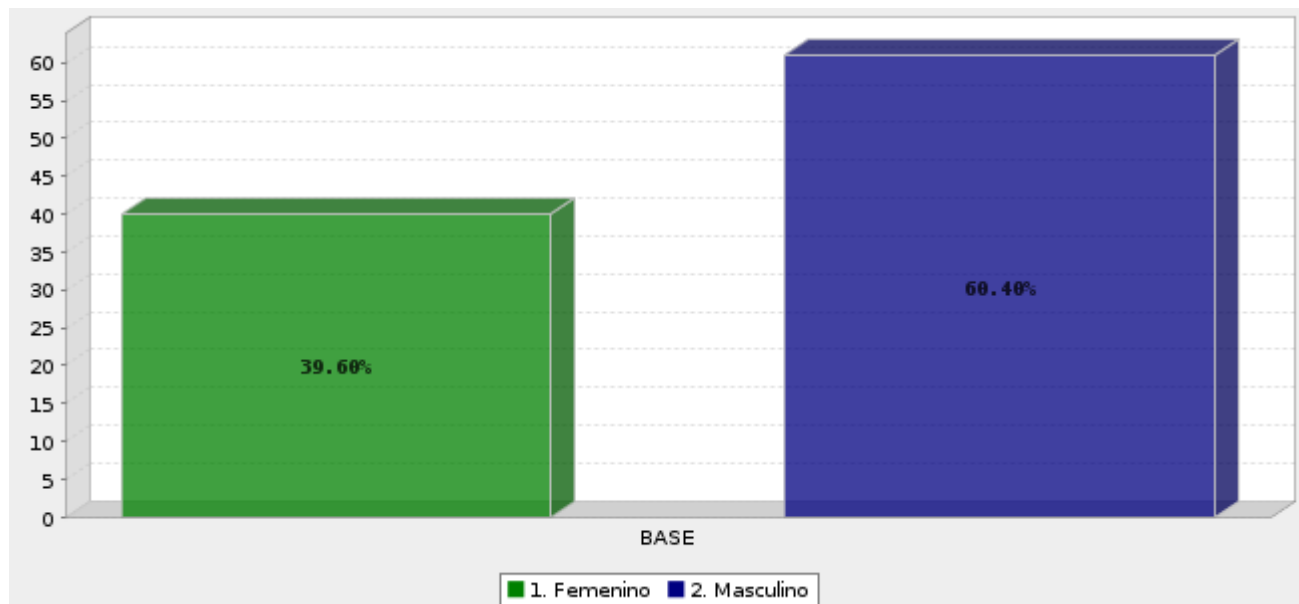

Respuesta	Porcentaje
Femenino	39.60%
Masculino	60.40%
Total	100%

Edad

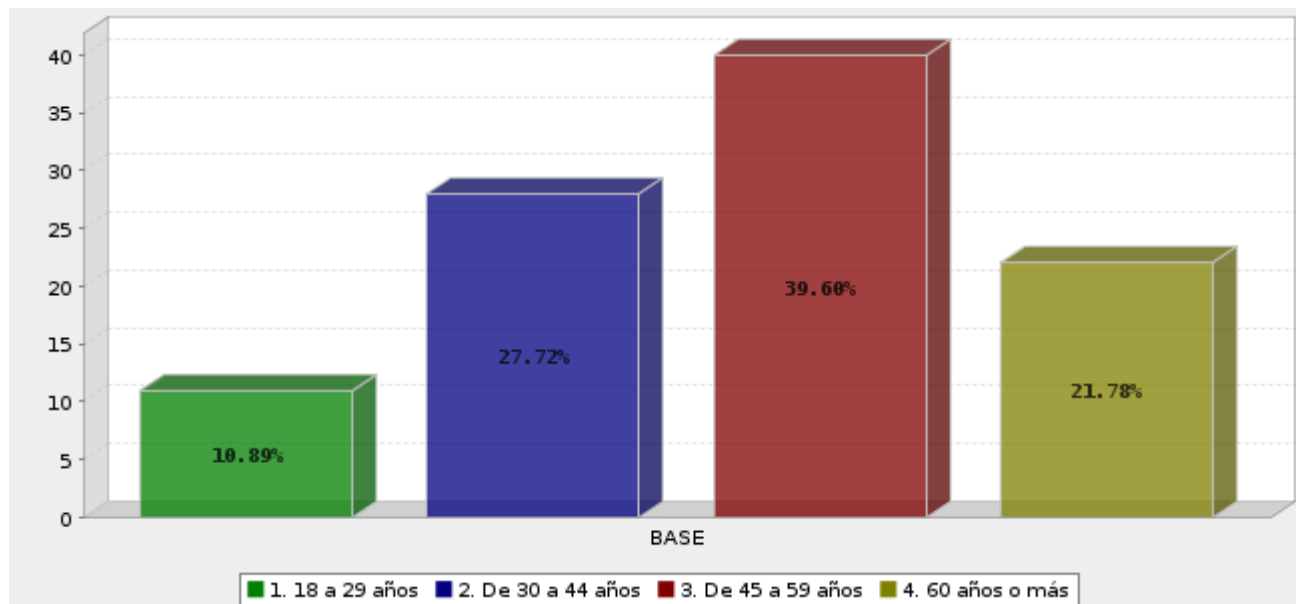

Respuesta	Porcentaje
18 a 29 años	10.89%
De 30 a 44 años	27.72%
De 45 a 59 años	39.60%
60 años o más	21.78%
Total	100%

¿Cuál fue el último año de estudios que aprobó en la escuela?

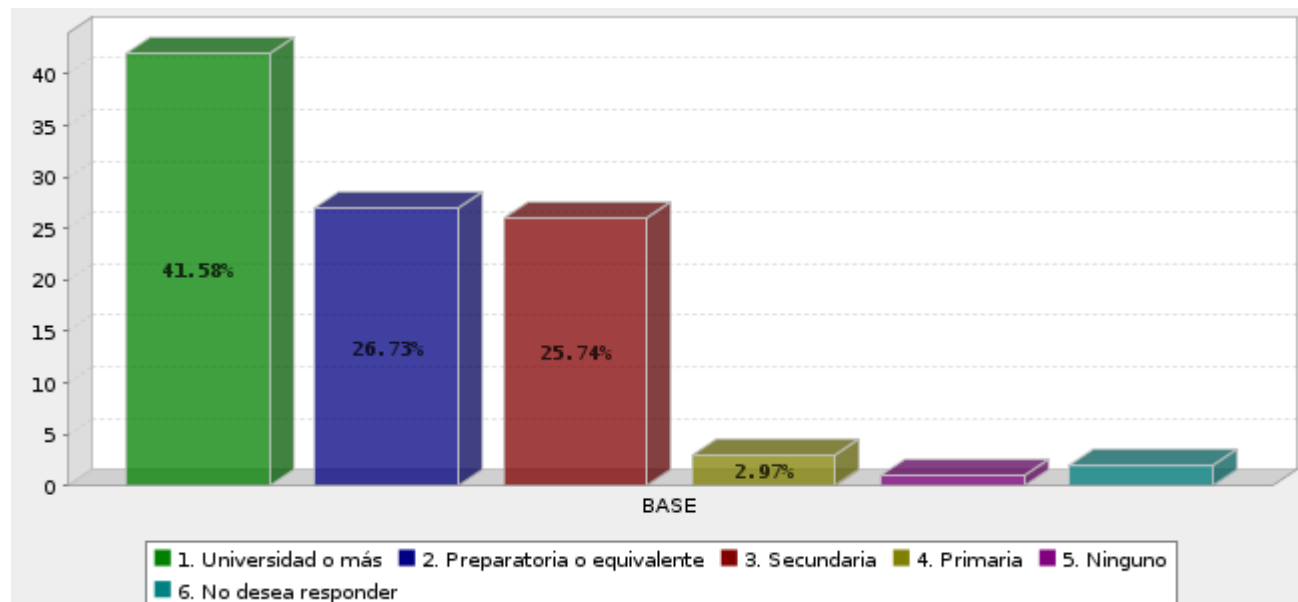

Respuesta	Porcentaje
Universidad o más	41.58%
Preparatoria o equivalente	26.73%
Secundaria	25.74%
Primaria	2.97%
Ninguno	0.99%
No desea responder	1.98%
Total	100%

¿Sabías que el tribunal electoral ordenó sancionar al Gobernador Ricardo Gallardo Cardona?

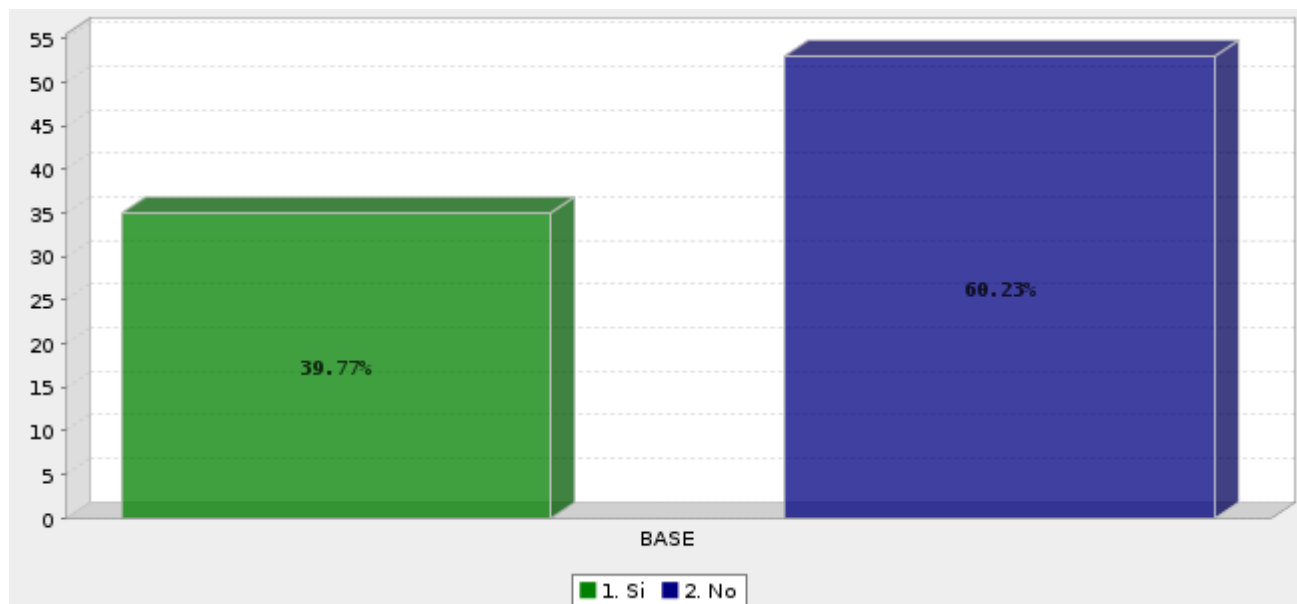

Respuesta	Porcentaje
Si	39.77%
No	60.23%
Total	100%

¿Sabías que fue por violar la veda electoral durante el proceso de Revocación de Mandato?

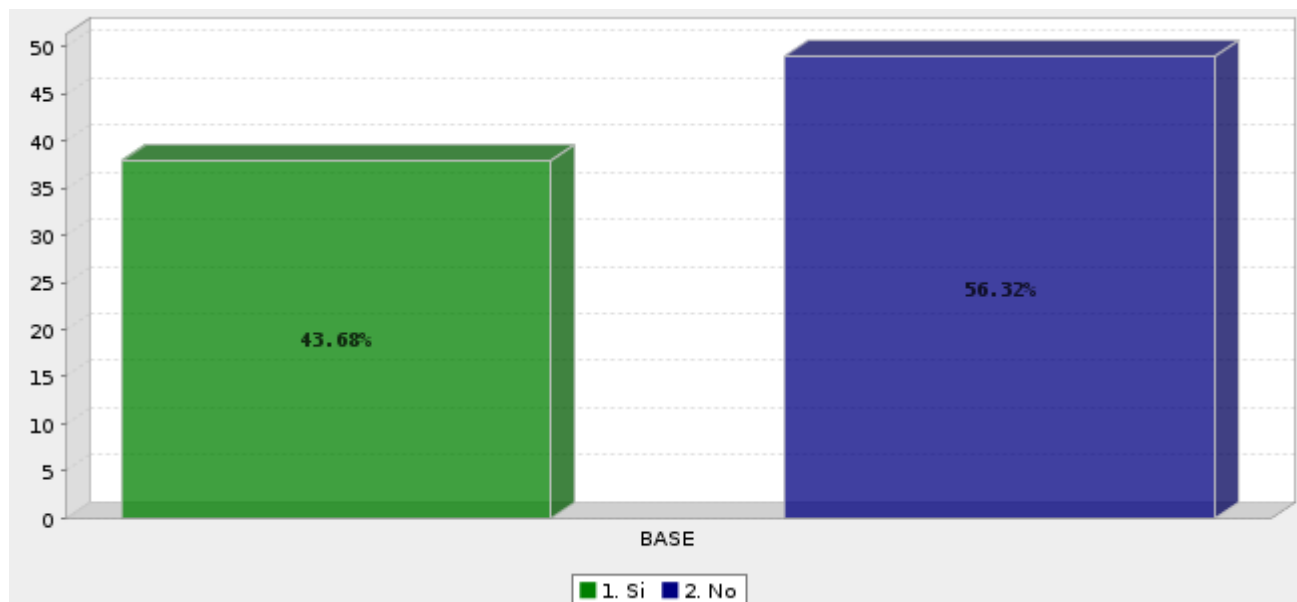

Respuesta	Porcentaje
Si	43.68%
No	56.32%
Total	100%

¿Sabías que es el congreso del Estado quien deberá emitir la sanción?

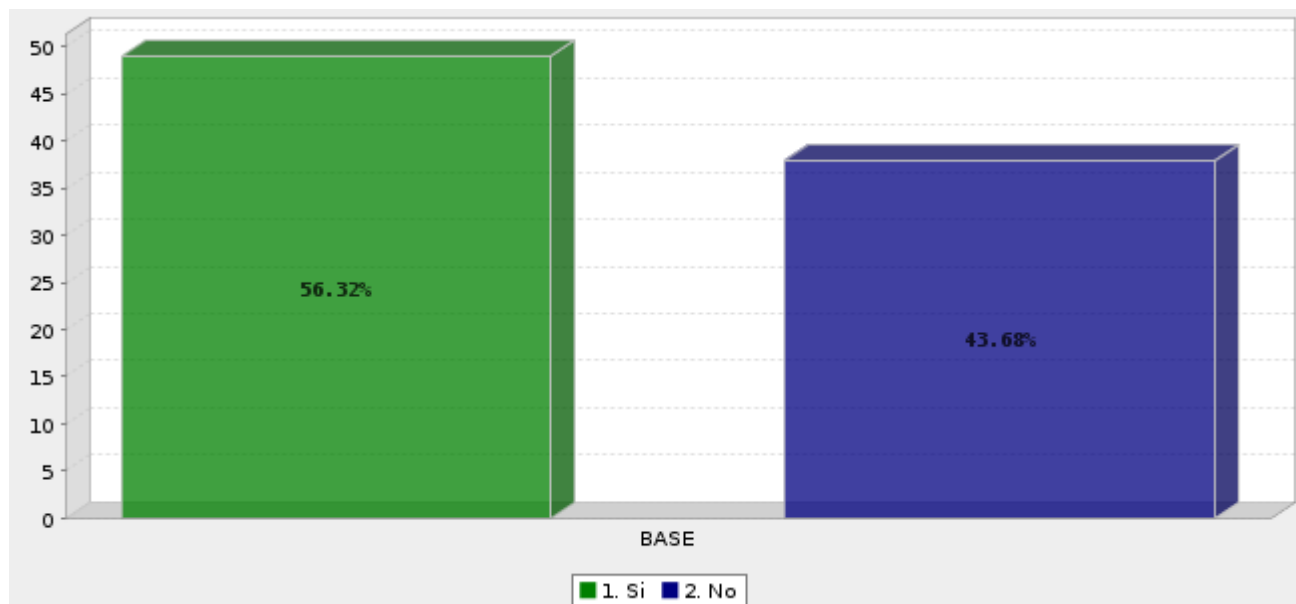

Respuesta	Porcentaje
Si	56.32%
No	43.68%
Total	100%

¿Cuál es tu pronóstico? ¿Será sancionado?

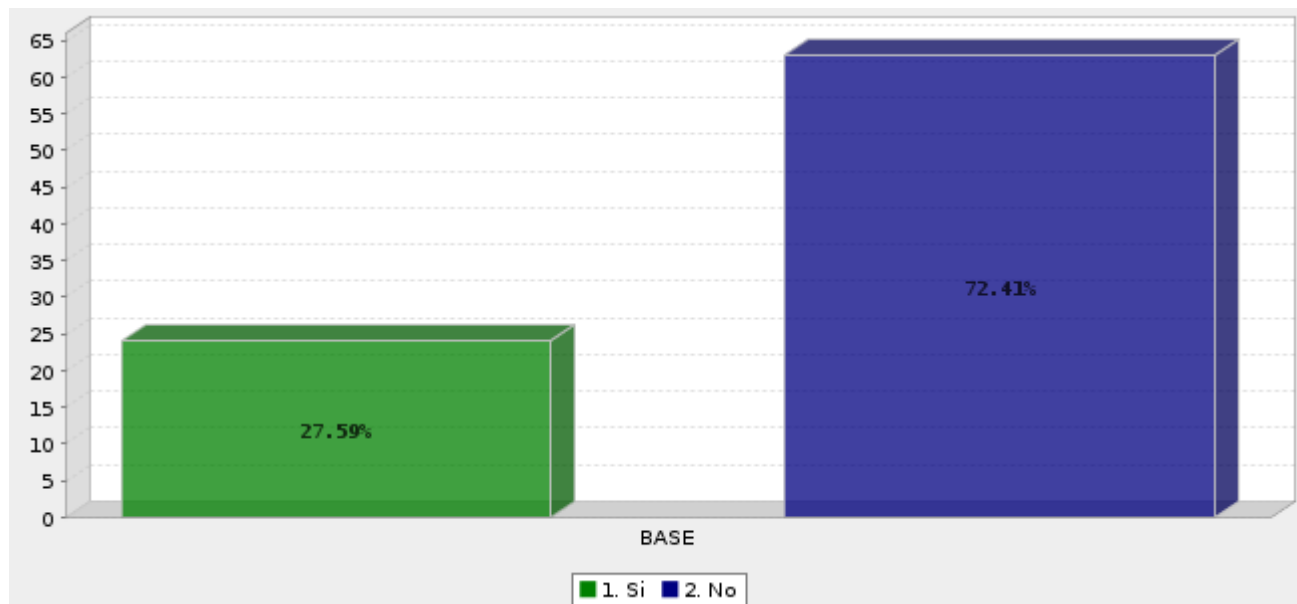

Respuesta	Porcentaje
Si	27.59%
No	72.41%
Total	100%

¿El Gobernador debe ser sancionado por el Congreso del Estado?

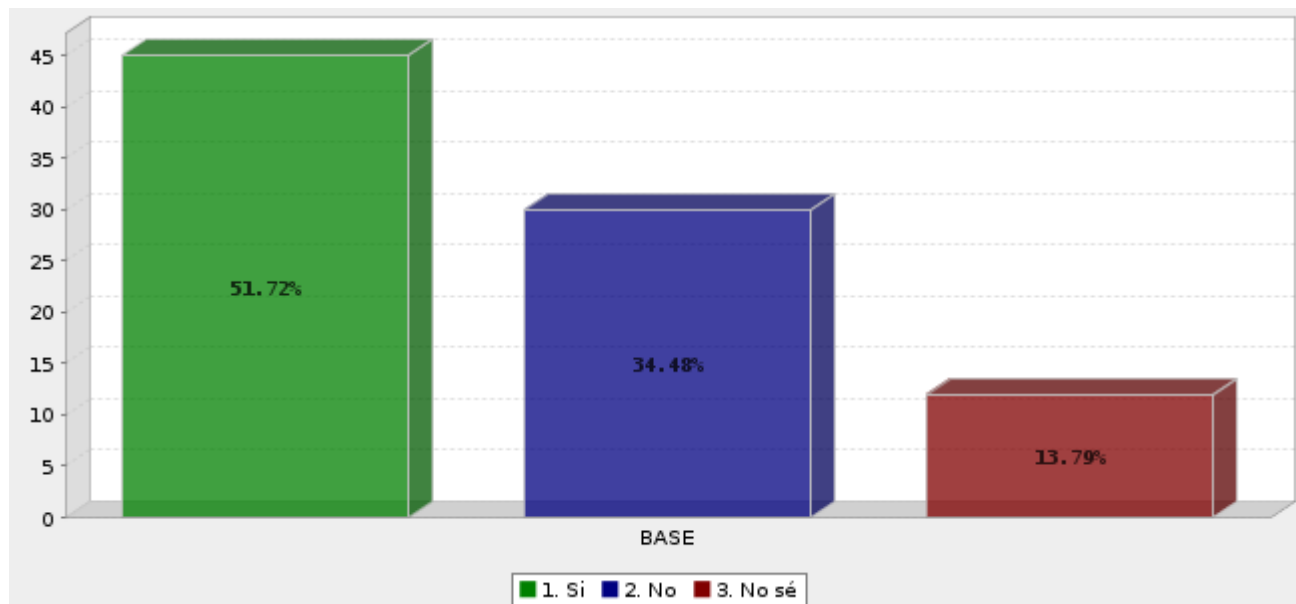

Respuesta	Porcentaje
Si	51.72%
No	34.48%
No sé	13.79%
Total	100%